

WENN NICHT ANDERS DEFINIERT: BEMASSUNGEN SIND IN MILLIMETER OBERFLÄCHENBESCHAFFENHEIT: TOLERANZEN: LINEAR: WINKEL:				OBERFLÄCHENGÜTE:		ENTGRATEN UND SCHARFE KANTEN BRECHEN		ZEICHNUNG NICHT SKALIEREN		ÄNDERUNG		
								Velowerft c/o Bonn im Wandel e. V. Dornheckenstraße 3 53227 Bonn				
								BENENNUNG: Standardansichten				
								ZEICHNUNGSNR. 191025_velowerft_trike				A3
								MASSSTAB:1:10				BLATT 1 VON 43
												</

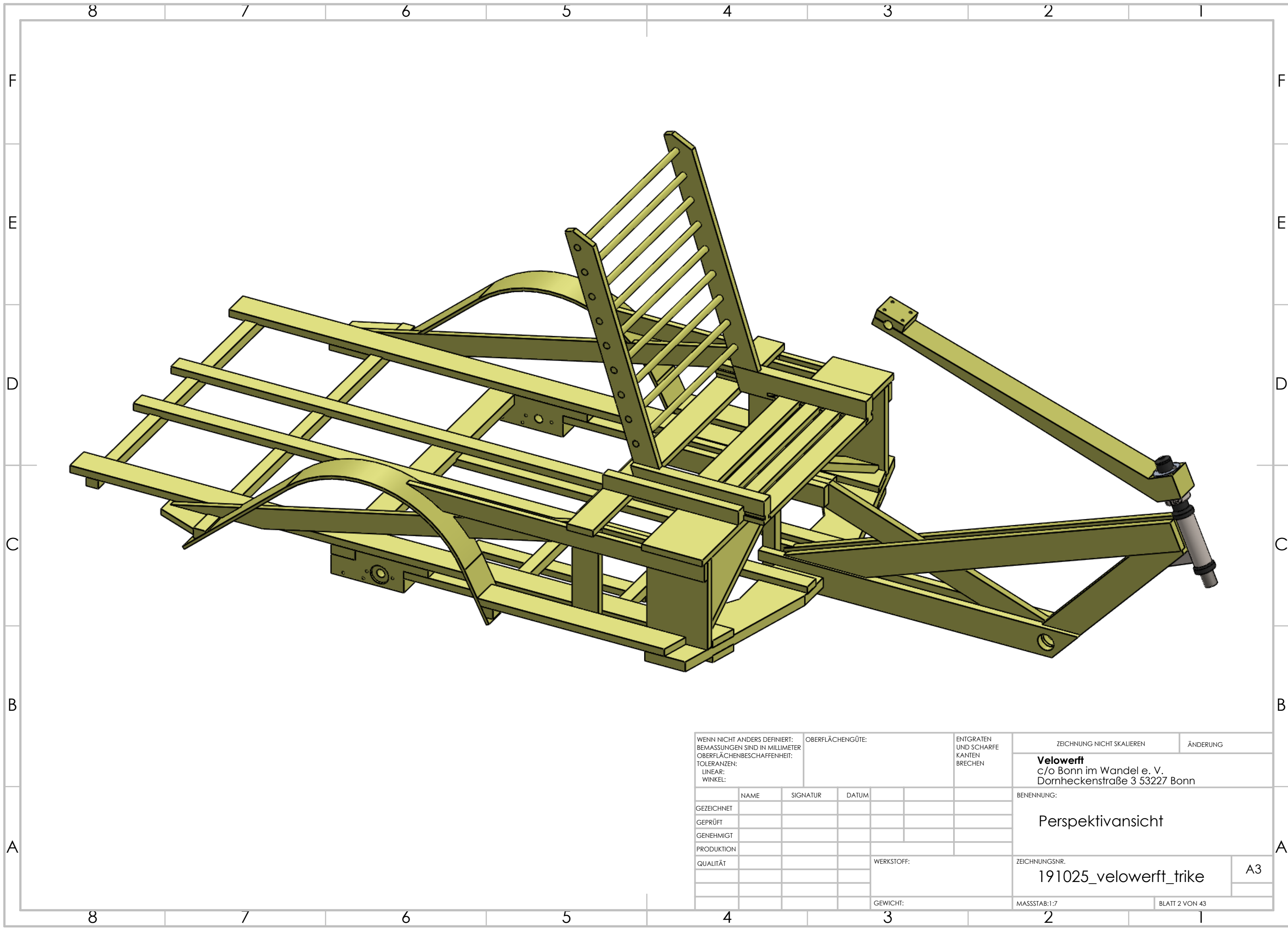

WENN NICHT ANDERS DEFINIERT: BEMASSUNGEN SIND IN MILLIMETER OBERFLÄCHENBESCHAFFENHEIT: TOLERANZEN: LINEAR: WINKEL:		OBERFLÄCHENGÜTE:		ENTGRATEN UND SCHARFE KANTEN BRECHEN		ZEICHNUNG NICHT SKALIEREN		ÄNDERUNG	
						Velowerft c/o Bonn im Wandel e. V. Dornheckenstraße 3 53227 Bonn			
						BENENNUNG:			
						Perspektivansicht			
						ZEICHNUNGSNR.		A3	
						191025_velowerft_trike			
						MASSSTAB:1:7		BLATT 2 VON 43	
						GEWICHT:			

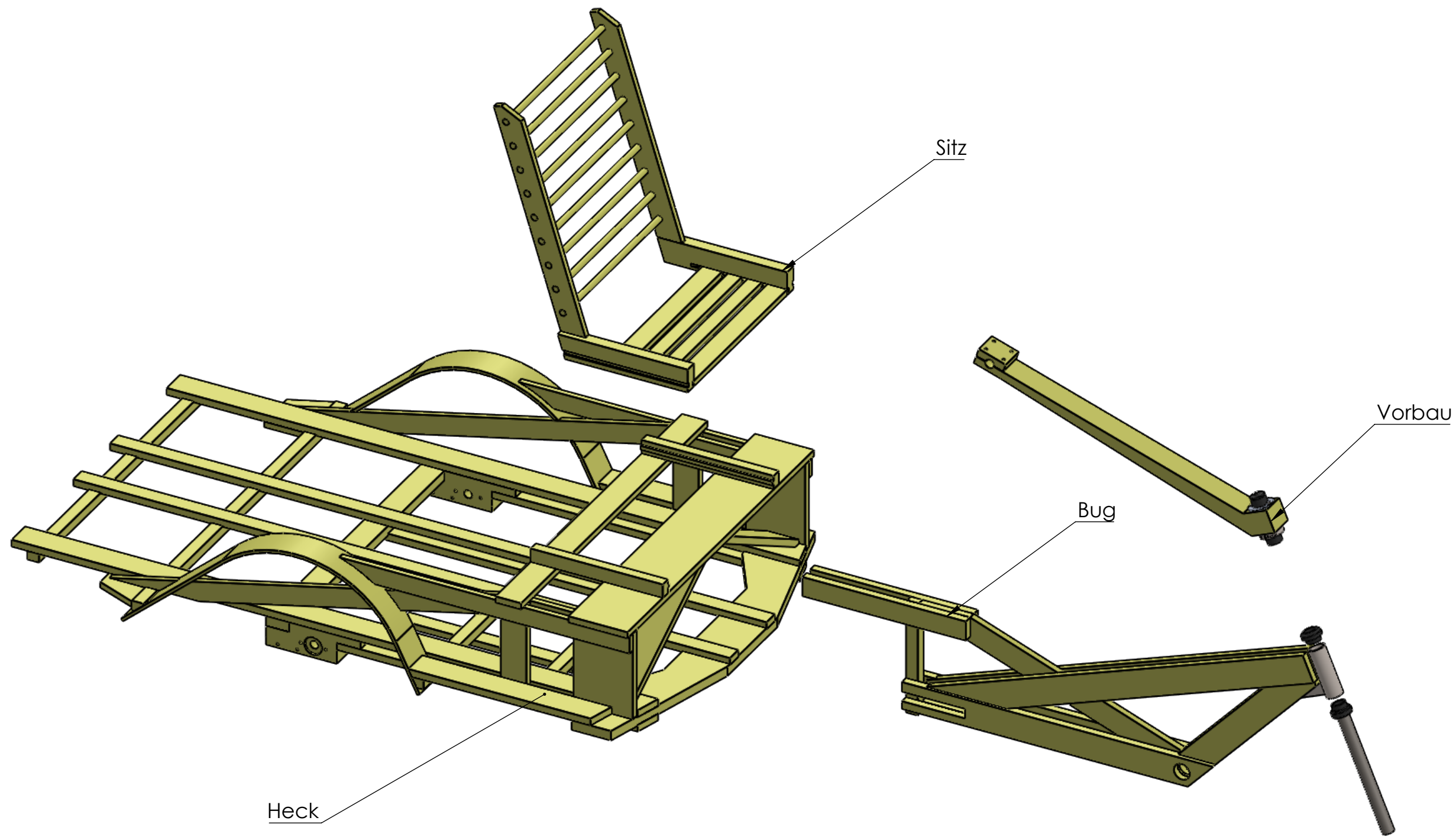

Heck

Sitz

Bug

Vorbau

WENN NICHT ANDERS DEFINIERT: BEMASSUNGEN SIND IN MILLIMETER OBERFLÄCHENBESCHAFFENHEIT: TOLERANZEN: LINEAR: WINKEL:				OBERFLÄCHENGÜTE:		ENTGRATEN UND SCHARFE KANTEN BRECHEN		ZEICHNUNG NICHT SKALIEREN		ÄNDERUNG	
								Velowerft c/o Bonn im Wandel e. V. Dornheckenstraße 3 53227 Bonn			
								BENENNUNG: Unterbaugruppen			
								ZEICHNUNGSNR. 191025_velowerft_trike			
								MASSSTAB:1:10			
								BLATT 3 VON 43			

	NAME	SIGNATUR	DATUM
GEZEICHNET			
GEPRÜFT			
GENEHMIGT			
PRODUKTION			
QUALITÄT			

WERKSTOFF:	
GEWICHT:	

A3	
----	--

POS-NR.	BENENNUNG	bug/MENGE
1	Vorderzug	1
2	Unterzug	1
3	Unterzug Füllstück	1
4	Oberzug	1
5	Oberzug Füllstück	1
6	Hinterzug	1
7	Sitzunterzug	2
8	Sitzpfosten	1
9	SpiegelnOberzug^191025_velowerft_trike	1
10	SpiegelnUnterzug^191025_velowerft_trike	1
11	Steuerkopf	1

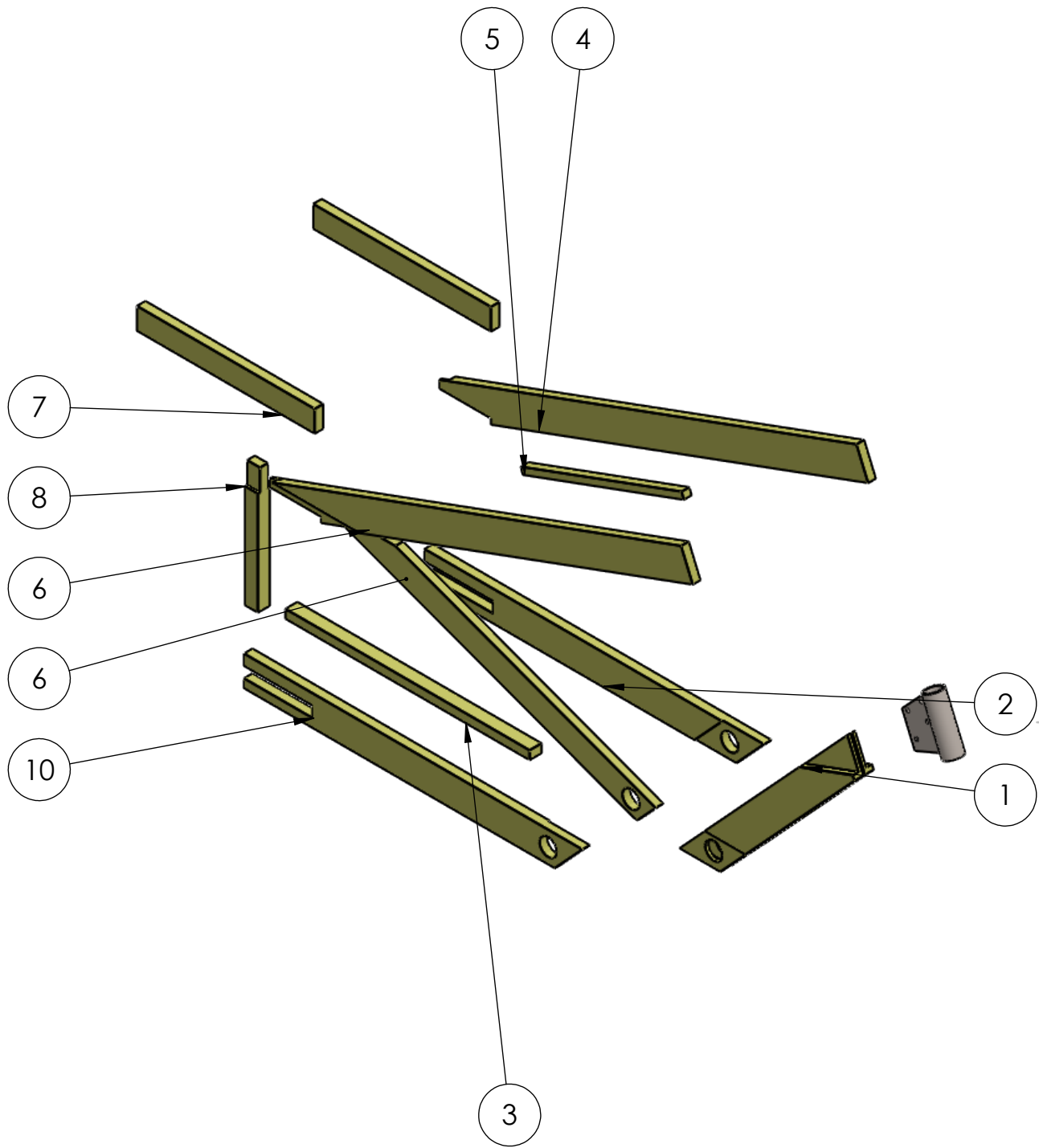
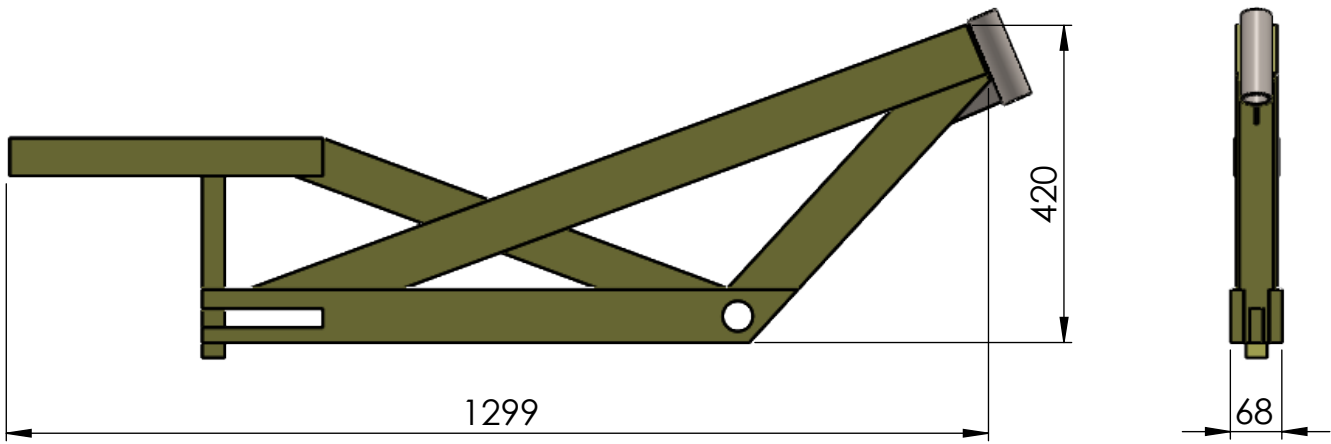

WENN NICHT ANDERS DEFINIERT: BEMASSUNGEN SIND IN MILLIMETER OBERFLÄCHENBESCHAFFENHEIT: TOLERANZEN: LINEAR: WINKEL:		OBERFLÄCHENGÜTE:		ENTGRATEN UND SCHARFE KANTEN BRECHEN		ZEICHNUNG NICHT SKALIEREN		ÄNDERUNG	
						Velowerft c/o Bonn im Wandel e. V. Dornheckenstraße 3 53227 Bonn			
						BENENNUNG: Bug Bauteile			
						ZEICHNUNGSNR. 191025_velowerft_trike		A3	
						GEWICHT:		MASSSTAB:1:10	
								BLATT 4 VON 43	

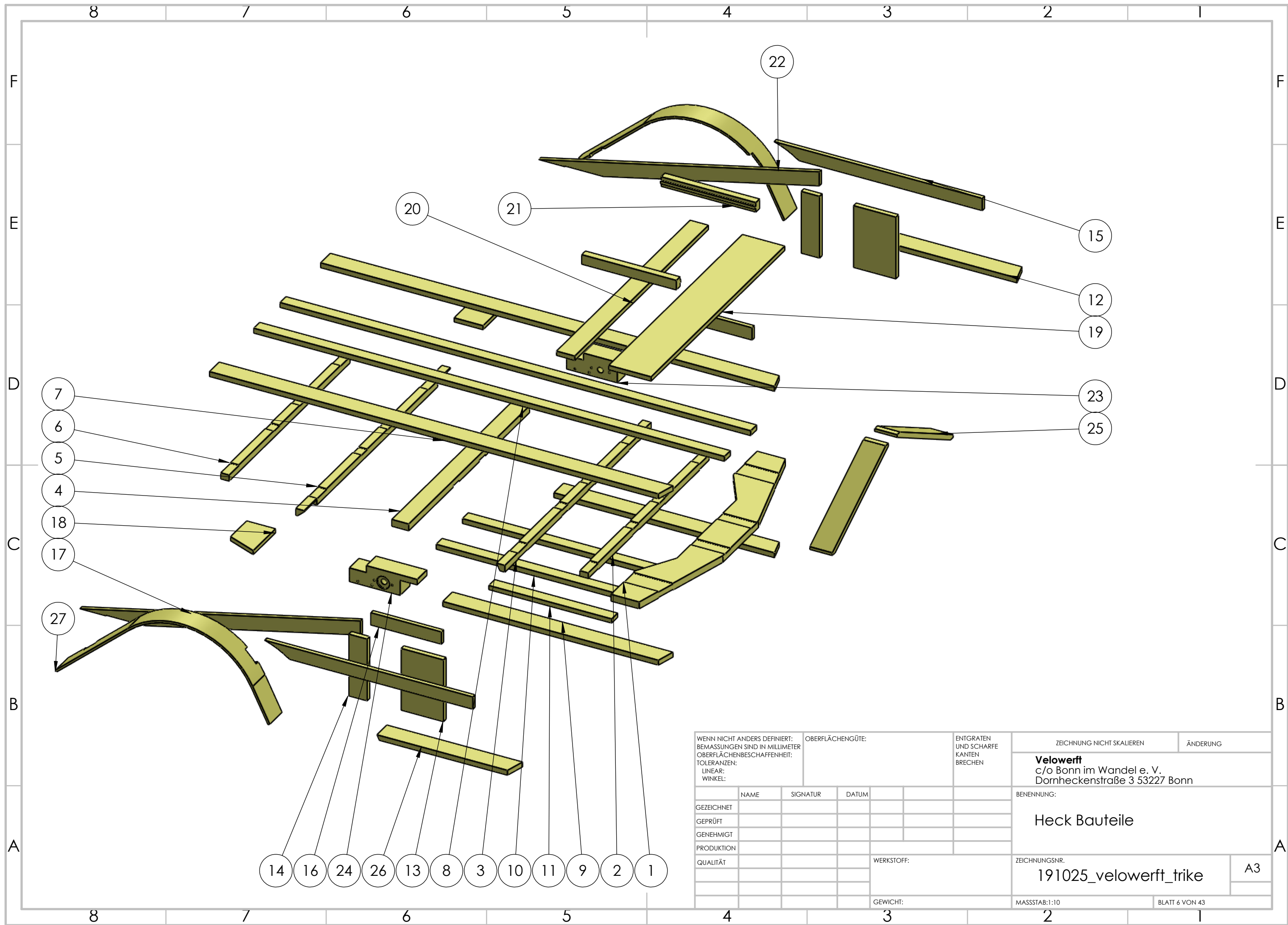

WENN NICHT ANDERS DEFINIERT: BEMASSUNGEN SIND IN MILLIMETER OBERFLÄCHENBESCHAFFENHEIT: TOLERANZEN: LINEAR: WINKEL:				OBERFLÄCHENGÜTE:		ENTGRATEN UND SCHARFE KANTEN BRECHEN		ZEICHNUNG NICHT SKALIEREN		ÄNDERUNG
								BENENNUNG: Velowerft c/o Bonn im Wandel e. V. Dornheckenstraße 3 53227 Bonn		
								Heck Bauteile		
								ZEICHNUNGSNR. 191025_velowerft_trike		A3
								MASSSTAB:1:10		
								BLATT 6 VON 43		

F

E

D

C

B

A

POS-NR.	BENENNUNG	Heck/MENGE
1	Bodenspant 1	1
2	Bodenspant 2	1
3	Bodenspant 3	1
4	Bodenspant 4	1
5	Bodenspant 5	1
6	Bodenspant 6	1
7	Oberstringer 1	2
8	Oberstringer 2	2
9	Unterstringer 1	2
10	Unterstringer 2	2
11	Hilfsunterstringer Motor	1
12	Pollerabweiser	1
13	Seitenwand 1	2
14	Seitenwand 2	2
15	Reling aussen	2
16	Reling innen	2
17	Seitenwandzugstrebe	2
18	Seitenwandzugstrebenabweiser	2
19	Sitztraverse 1	1
20	Sitztraverse 2	1
21	Sitzschiene	2
22	Schutzblech	1
23	191025_velowerft_trike_achsklotz	1
24	191025_velowerft_trike_achsklotz	1
25	Diagonalstrebe	2
26	SpiegelnPollerabweiser^191025_velowerft_trike	1
27	SpiegelnSchutzblech^191025_velowerft_trike	1

WENN NICHT ANDERS DEFINIERT: BEMASSUNGEN SIND IN MILLIMETER OBERFLÄCHENBESCHAFFENHEIT: TOLERANZEN: LINEAR: WINKEL:				OBERFLÄCHENGÜTE:				ENTGRATEN UND SCHARFE KANTEN BRECHEN		ZEICHNUNG NICHT SKALIEREN		ÄNDERUNG			
										Velowerft c/o Bonn im Wandel e. V. Dornheckenstraße 3 53227 Bonn					
		NAME		SIGNATUR		DATUM						BENENNUNG: Heck Bauteile			
GEZEICHNET															
GEPRÜFT												ZEICHNUNGSNR. 191025_velowerft_trike			
GENEHMIGT															
PRODUKTION												A3			
QUALITÄT															

8 7 6 5 4 3 2 1

F

E

D

C

B

A

POS-NR.	BENENNUNG	MENGE
1	Sitzkufe	1
2	Sitzlehnenwange	1
3	Rundstab	9
4	SpiegelnSitzkufe^191025_velowerft_trike_sitz	1
5	SpiegelnSitzlehnenwange^191025_velowerft_trike_sitz	1
6	Sitzflächenstrebe 1	2
7	Sitzflächenstrebe 2	2

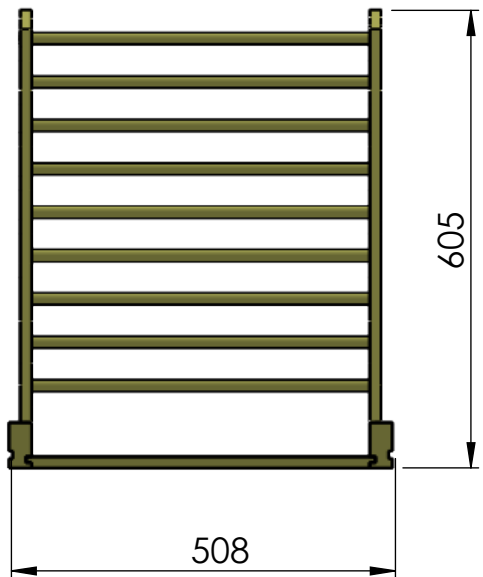
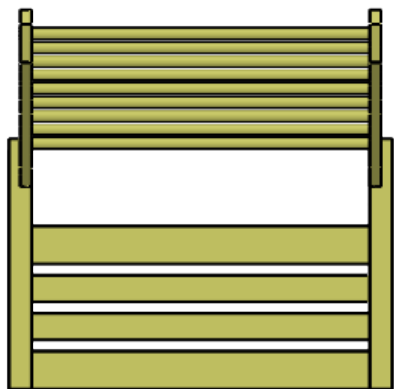
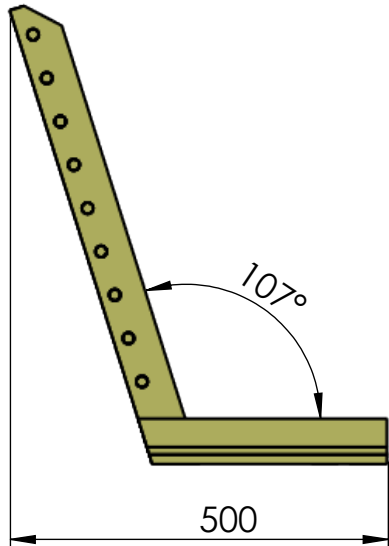
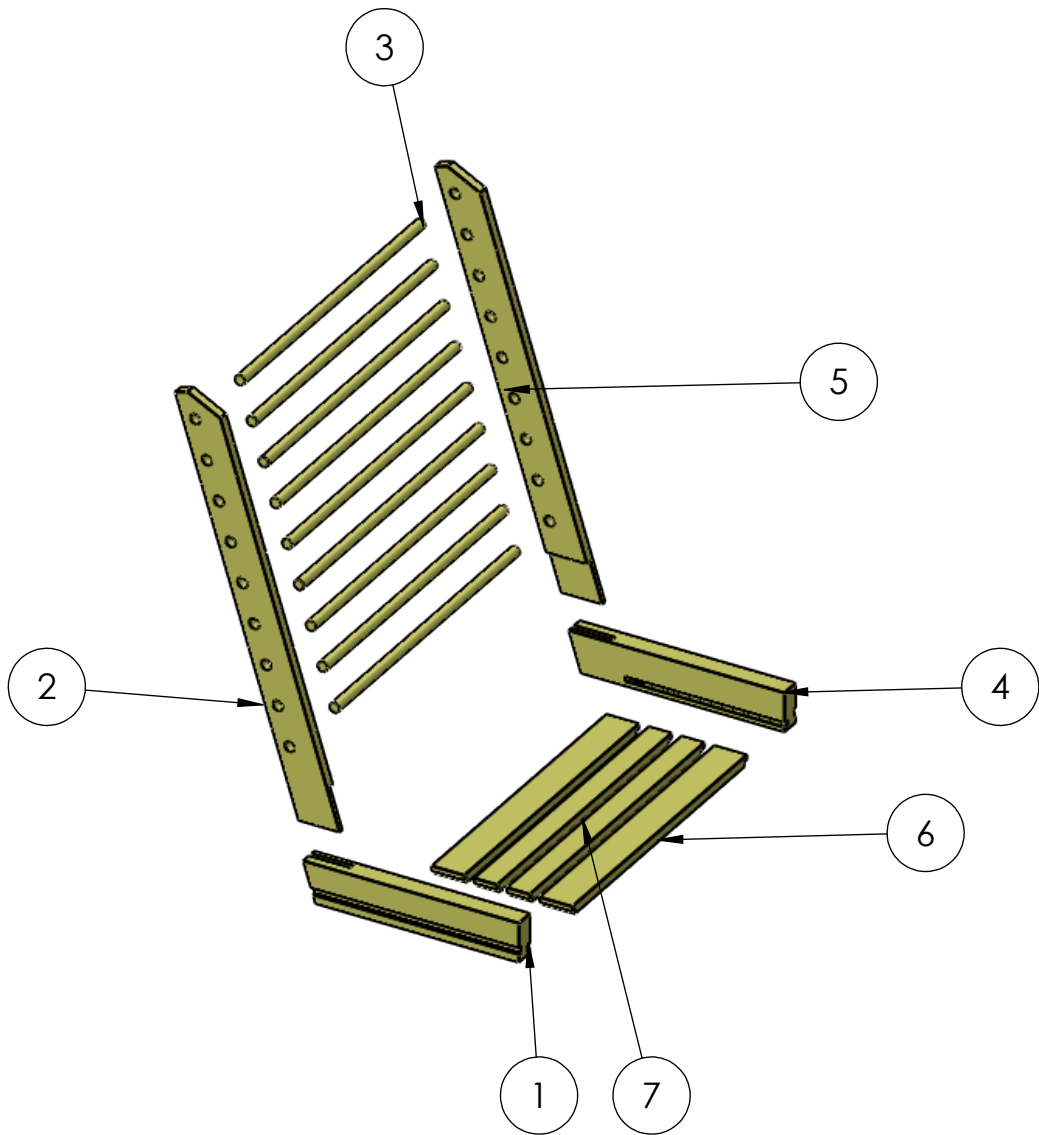

WENN NICHT ANDERS DEFINIERT: BEMASSUNGEN SIND IN MILLIMETER OBERFLÄCHENBESCHAFFENHEIT: TOLERANZEN: LINEAR: WINKEL:				OBERFLÄCHENGÜTE:		ENTGRATEN UND SCHARFE KANTEN BRECHEN		ZEICHNUNG NICHT SKALIEREN		ÄNDERUNG		
								Velowerft c/o Bonn im Wandel e. V. Dornheckenstraße 3 53227 Bonn				
								BENENNUNG: Sitz Bauteile				
								ZEICHNUNGSNR. 191025_velowerft_trike				A3
								MASSSTAB:1:10				BLATT 8 VON 43

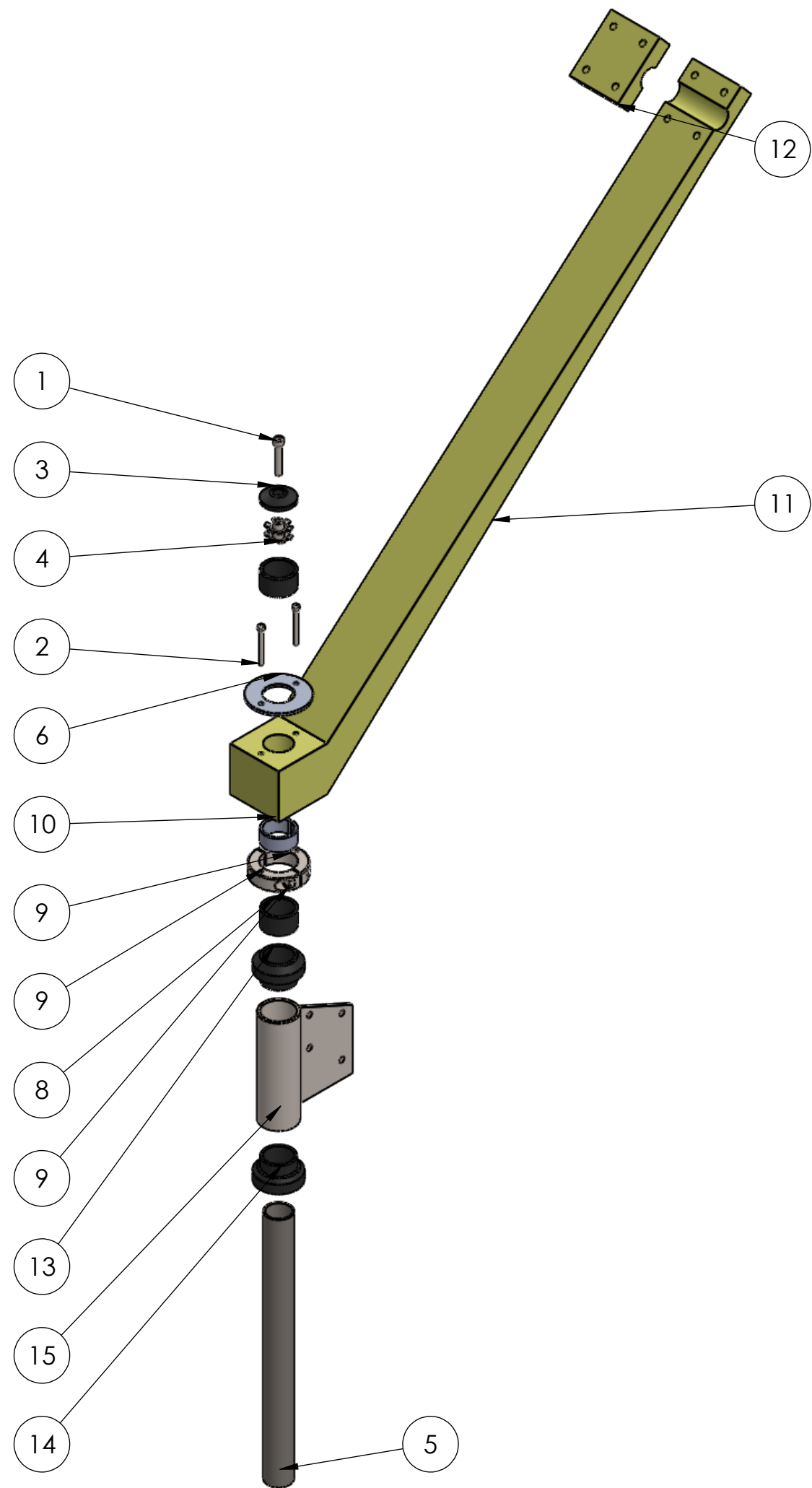

POS-NR.	BENENNUNG	Standard/MENGE
1	DIN 912 M6 x 35 --- 24N	1
2	DIN 912 M4 x 40 --- 20N	2
3	Aheadkappe	1
4	Aheadkralle	1
5	Schaft_28,6	1
6	Aluplatte_63mm	1
7	Spacer	1
8	Spacer	1
9	Maedler_Klemmring_62367435	1
10	Unterlage_Klemmring	1
11	Vorbau	1
12	Vorbau_Gegenstück	1
13	Steuersatz oben	1
14	Steuersatz unten	1
15	Steuerkopf	1

WENN NICHT ANDERS DEFINIERT: BEMASSUNGEN SIND IN MILLIMETER OBERFLÄCHENBESCHAFFENHEIT: TOLERANZEN: LINEAR: WINKEL:		OBERFLÄCHENGÜTE:		ENTGRATEN UND SCHARFE KANTEN BRECHEN		ZEICHNUNG NICHT SKALIEREN		ÄNDERUNG	
						Velowerft c/o Bonn im Wandel e. V. Dornheckenstraße 3 53227 Bonn			
						BENENNUNG:			
						Vorbau Bauteile			
						ZEICHNUNGSNR.			
						191025_velowerft_trike			
						A3			
						MASSSTAB:1:5			
						BLATT 9 VON 43			

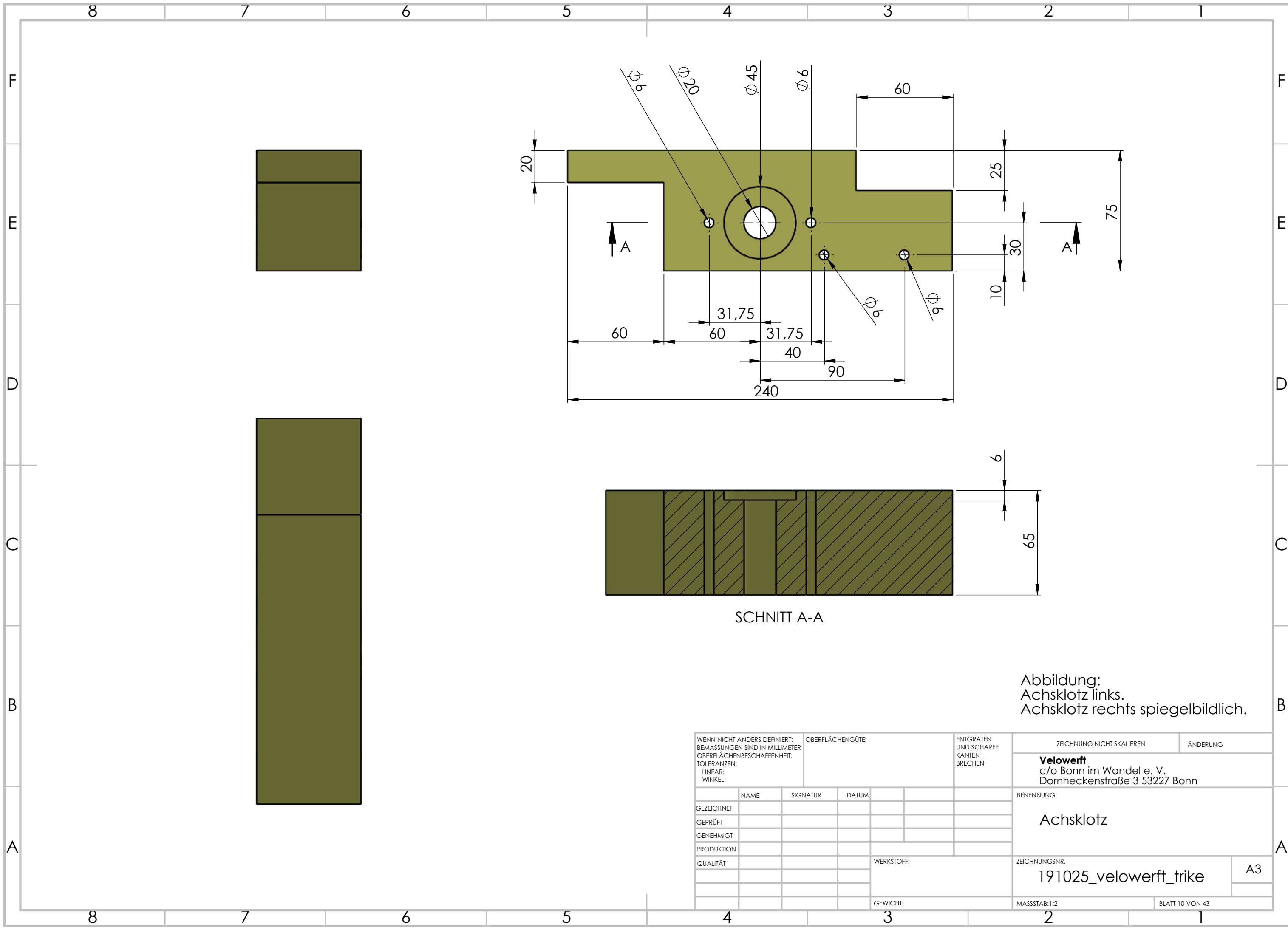

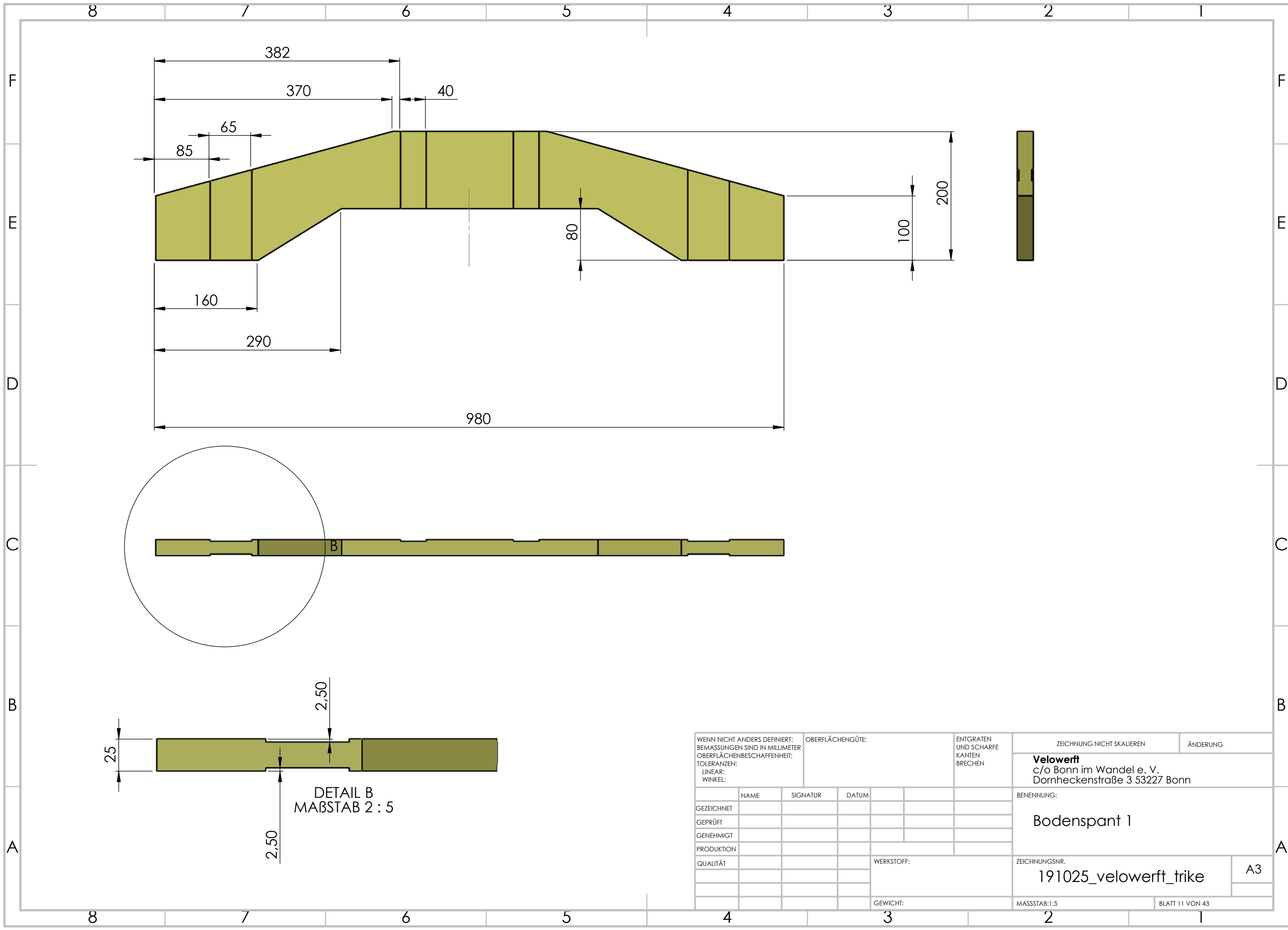

WENN NICHT ANDERS DEFINIERT: BEMASSUNGEN SIND IN MILLIMETER OBERFLÄCHENBESCHAFFENHEIT: TOLERANZEN: LINEAR: WINKEL:				OBERFLÄCHENGÜTE:		ENTGRATEN UND SCHARFE KANTEN BRECHEN		ZEICHNUNG NICHT SKALIEREN		ÄNDERUNG	
								Velowerft c/o Bonn im Wandel e. V. Dornheckenstraße 3 53227 Bonn			
	NAME	SIGNATUR	DATUM				BENENNUNG:				
GEZEICHNET							Bodenspant 1				
GEPRÜFT											
GENEHMIGT											
PRODUKTION											
QUALITÄT				WERKSTOFF:			ZEICHNUNGSNR. 191025_velowerft_trike				A3
							GEWICHT:			MASSSTAB:1:5	

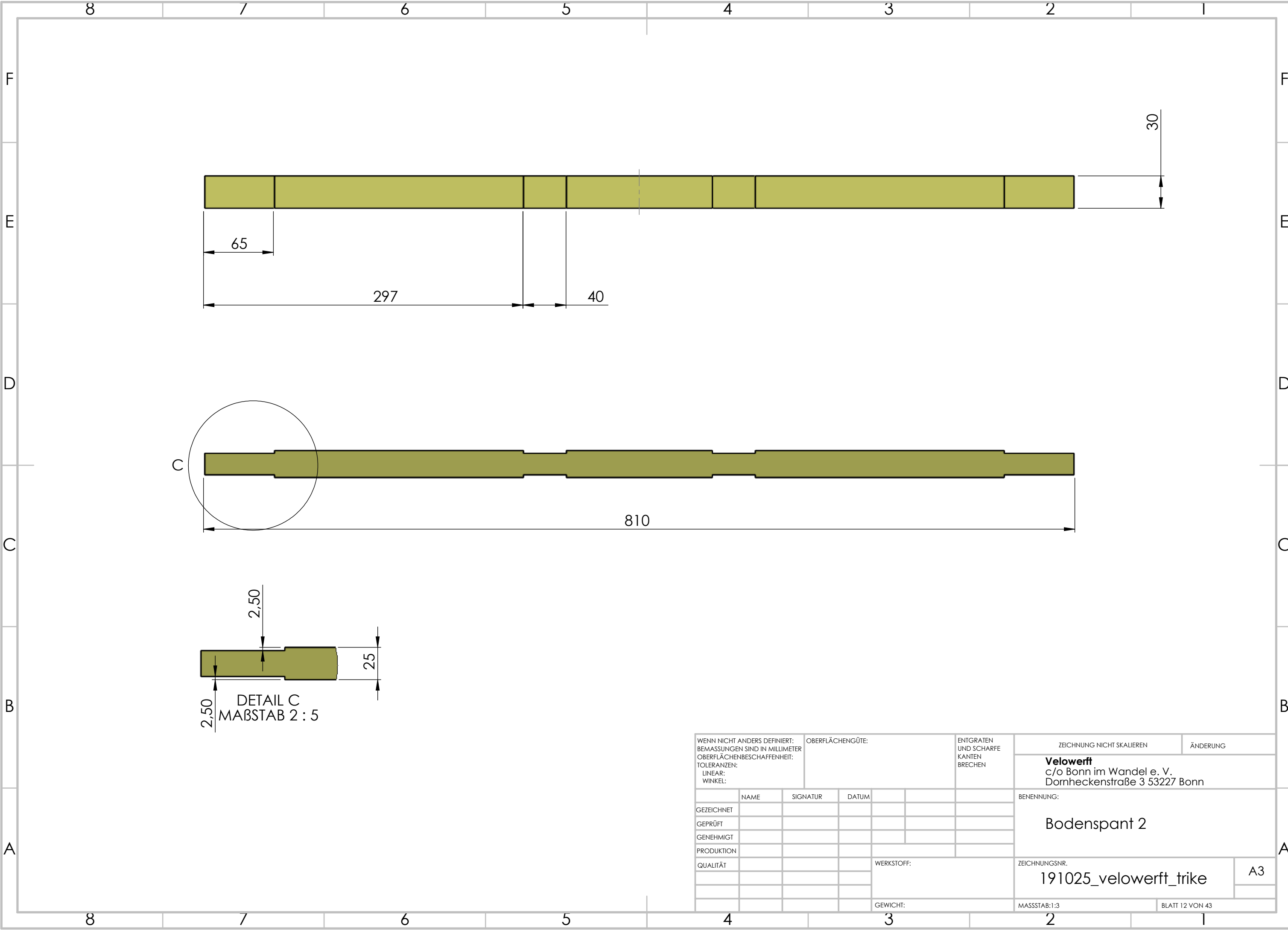

WENN NICHT ANDERS DEFINIERT: BEMASSUNGEN SIND IN MILLIMETER OBERFLÄCHENBESCHAFFENHEIT: TOLERANZEN: LINEAR: WINKEL:				OBERFLÄCHENGÜTE:		ENTGRATEN UND SCHARFE KANTEN BRECHEN	ZEICHNUNG NICHT SKALIEREN	ÄNDERUNG
							Velowerft c/o Bonn im Wandel e. V. Dornheckenstraße 3 53227 Bonn	
	NAME	SIGNATUR	DATUM				BENENNUNG: Bodenspant 2	
GEZEICHNET								
GEPRÜFT								
GENEHMIGT								
PRODUKTION							ZEICHNUNGSNR. 191025_velowerft_trike	
QUALITÄT								
							MAßSTAB:1:3	
							BLATT 12 VON 43	

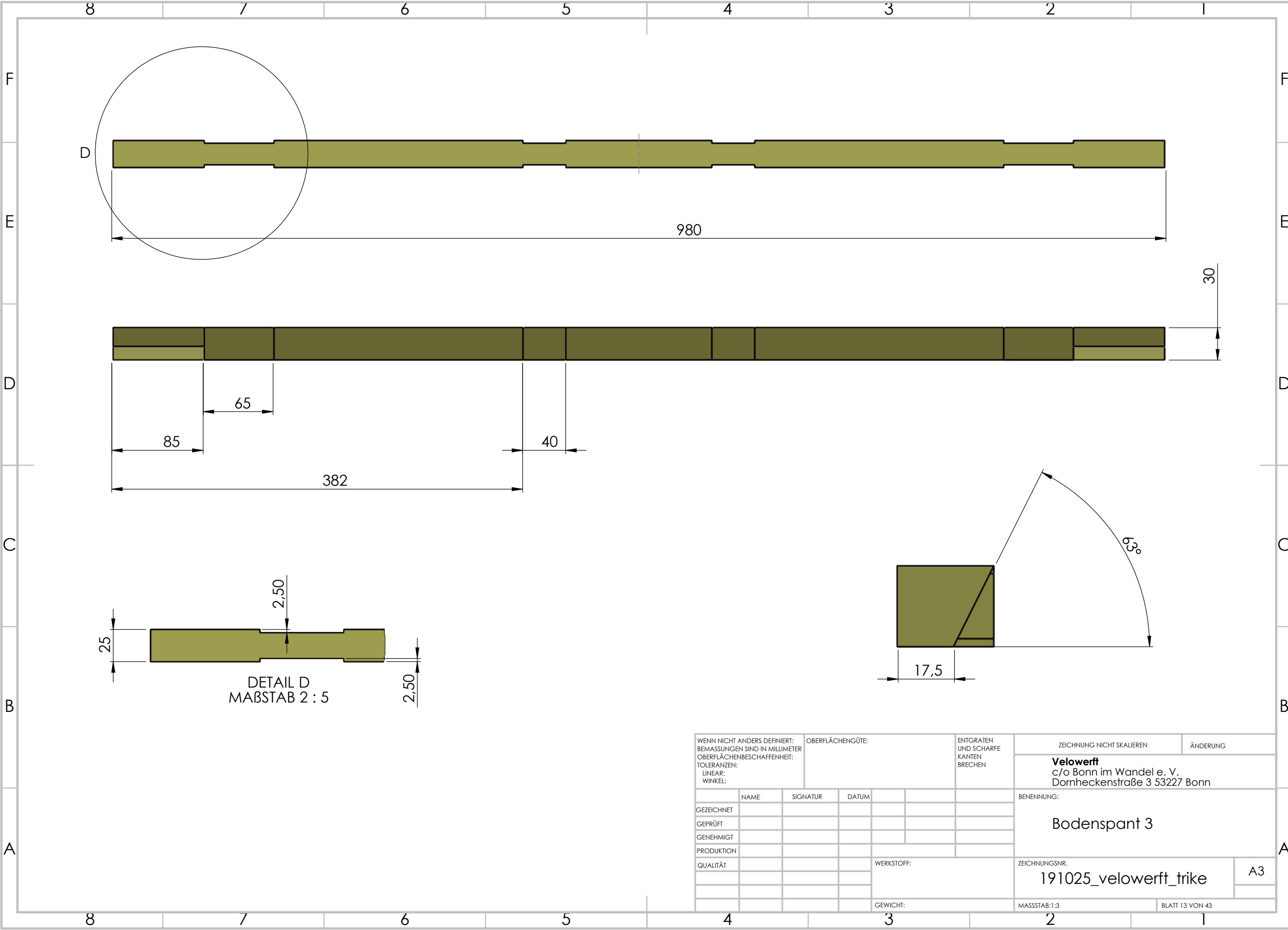

WENN NICHT ANDERS DEFINIERT: BEMASSUNGEN SIND IN MILLIMETER OBERFLÄCHENBESCHAFFENHEIT: TOLERANZEN: LINEAR: WINKEL:			OBERFLÄCHENGÜTE:			ENTGRATEN UND SCHARFE KANTEN BRECHEN			ZEICHNUNG NICHT SKALIEREN			ÄNDERUNG											
									Velowerft c/o Bonn im Wandel e. V. Dornheckenstraße 3 53227 Bonn														
			NAME			SIGNATUR			DATUM						BENENNUNG:								
GEZEICHNET															Bodenspant 3								
GEPRÜFT																							
GENEHMIGT																							
PRODUKTION																							
QUALITÄT									WERKSTOFF:			ZEICHNUNGSNR. 191025_velowerft_trike						A3					
									GEWICHT:			MASSSTAB:1:3						BLATT 13 VON 43					

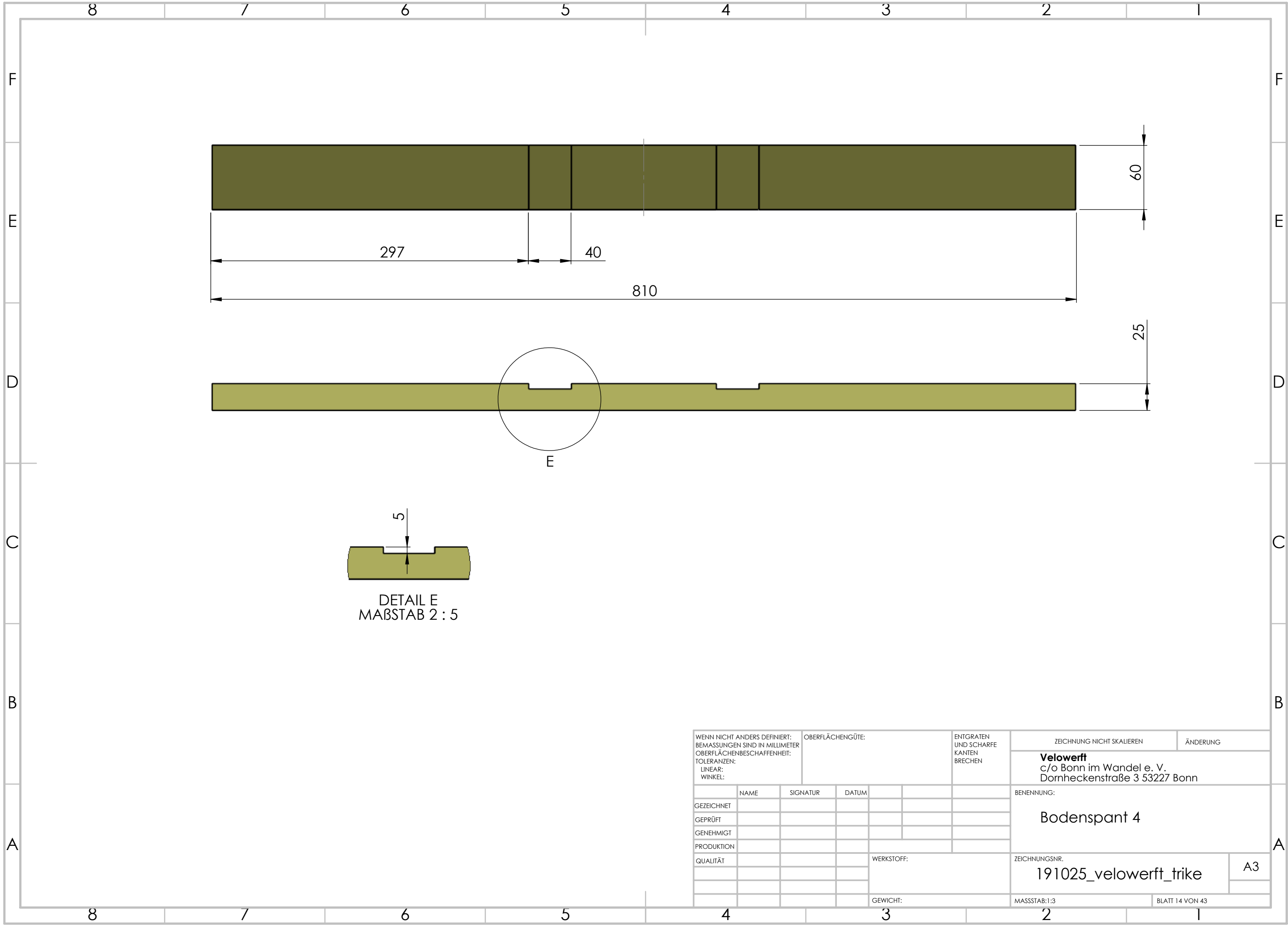

DETAIL E
MAßSTAB 2 : 5

WENN NICHT ANDERS DEFINIERT: BEMASSUNGEN SIND IN MILLIMETER OBERFLÄCHENBESCHAFFENHEIT: TOLERANZEN: LINEAR: WINKEL:				OBERFLÄCHENGÜTE:			ENTGRATEN UND SCHARFE KANTEN BRECHEN		ZEICHNUNG NICHT SKALIEREN	ÄNDERUNG
									Velowerft c/o Bonn im Wandel e. V. Dornheckenstraße 3 53227 Bonn	
	NAME	SIGNATUR	DATUM						BENENNUNG: Bodenspant 4	
GEZEICHNET										
GEPRÜFT										
GENEHMIGT										
PRODUKTION										
QUALITÄT							WERKSTOFF:		ZEICHNUNGSNR. 191025_velowerft_trike	
									A3	
							GEWICHT:		MAßSTAB:1:3	
									BLATT 14 VON 43	

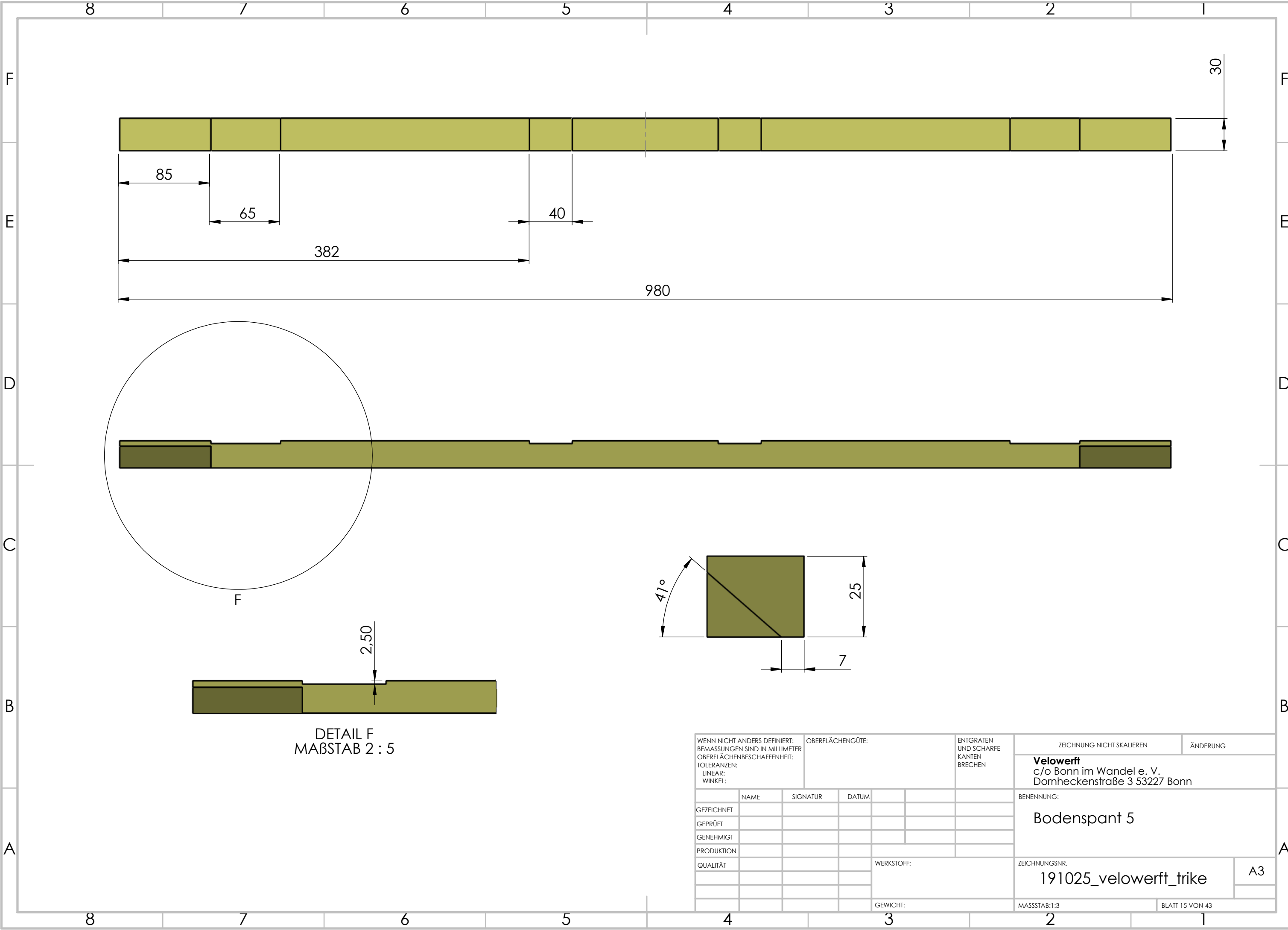

DETAIL F
MAßSTAB 2 : 5

WENN NICHT ANDERS DEFINIERT: BEMASSUNGEN SIND IN MILLIMETER OBERFLÄCHENBESCHAFFENHEIT: TOLERANZEN: LINEAR: WINKEL:				OBERFLÄCHENGÜTE:		ENTGRATEN UND SCHARFE KANTEN BRECHEN	ZEICHNUNG NICHT SKALIEREN	ÄNDERUNG
							Velowerft c/o Bonn im Wandel e. V. Dornheckenstraße 3 53227 Bonn	
GEZEICHNET	NAME	SIGNATUR	DATUM				BENENNUNG: Bodenspannt 5	
GEPRÜFT								
GENEHMIGT								
PRODUKTION								
QUALITÄT				WERKSTOFF:			ZEICHNUNGSNR. 191025_velowerft_trike	
							A3	
				GEWICHT:			MAßSTAB:1:3	
							BLATT 15 VON 43	

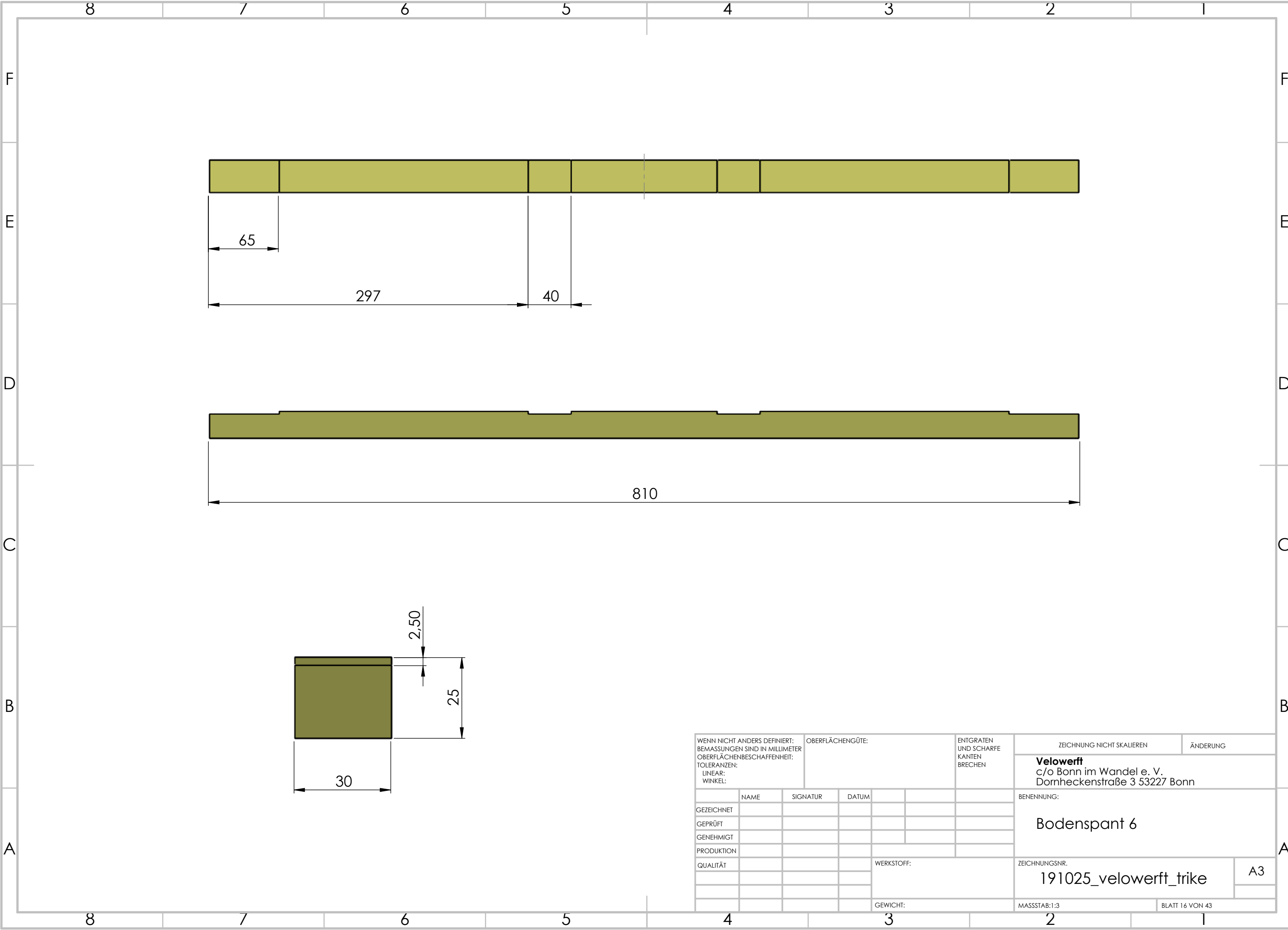

WENN NICHT ANDERS DEFINIERT: BEMASSUNGEN SIND IN MILLIMETER OBERFLÄCHENBESCHAFFENHEIT: TOLERANZEN: LINEAR: WINKEL:				OBERFLÄCHENGÜTE:		ENTGRATEN UND SCHARFE KANTEN BRECHEN	ZEICHNUNG NICHT SKALIEREN		ÄNDERUNG
							Velowerft c/o Bonn im Wandel e. V. Dornheckenstraße 3 53227 Bonn		
	NAME	SIGNATUR	DATUM				BENENNUNG:		
GEZEICHNET							Bodenspant 6		
GEPRÜFT									
GENEHMIGT									
PRODUKTION									
QUALITÄT						WERKSTOFF:	ZEICHNUNGSNR.		A3
							191025_velowerft_trike		
							MASSSTAB:1:3		
						GEWICHT:	BLATT 16 VON 43		

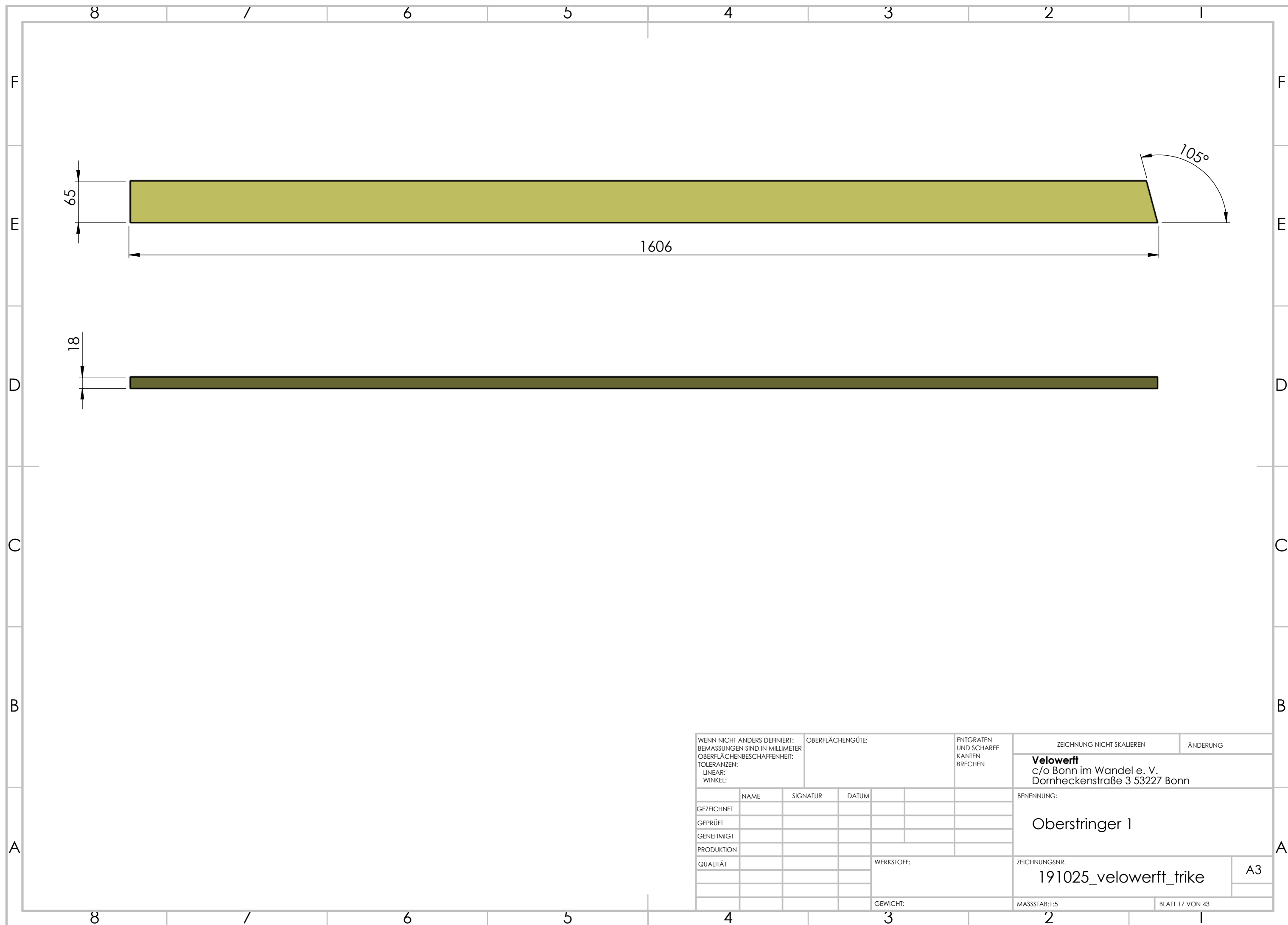

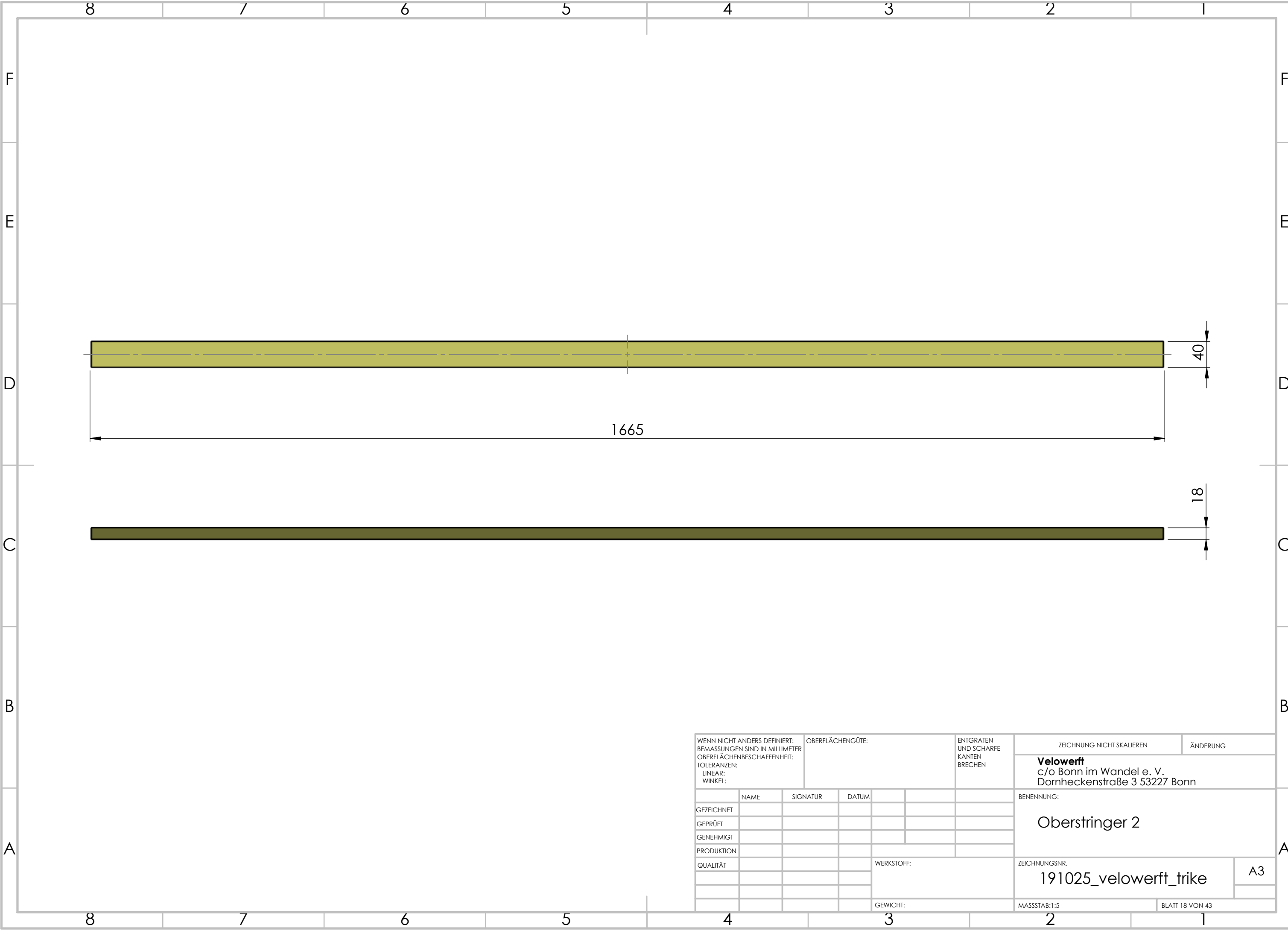

WENN NICHT ANDERS DEFINIERT: BEMASSUNGEN SIND IN MILLIMETER OBERFLÄCHENBESCHAFFENHEIT: TOLERANZEN: LINEAR: WINKEL:				OBERFLÄCHENGÜTE:			ENTGRATEN UND SCHARFE KANTEN BRECHEN		ZEICHNUNG NICHT SKALIEREN		ÄNDERUNG		
									Velowerft c/o Bonn im Wandel e. V. Dornheckenstraße 3 53227 Bonn				
		NAME	SIGNATUR	DATUM				BENENNUNG:					
GEZEICHNET								Oberstringer 2					
GEPRÜFT													
GENEHMIGT													
PRODUKTION													
QUALITÄT					WERKSTOFF:			ZEICHNUNGSNR.				A3	
								191025_velowerft_trike					
					GEWICHT:			MASSSTAB:1:5			BLATT 18 VON 43		

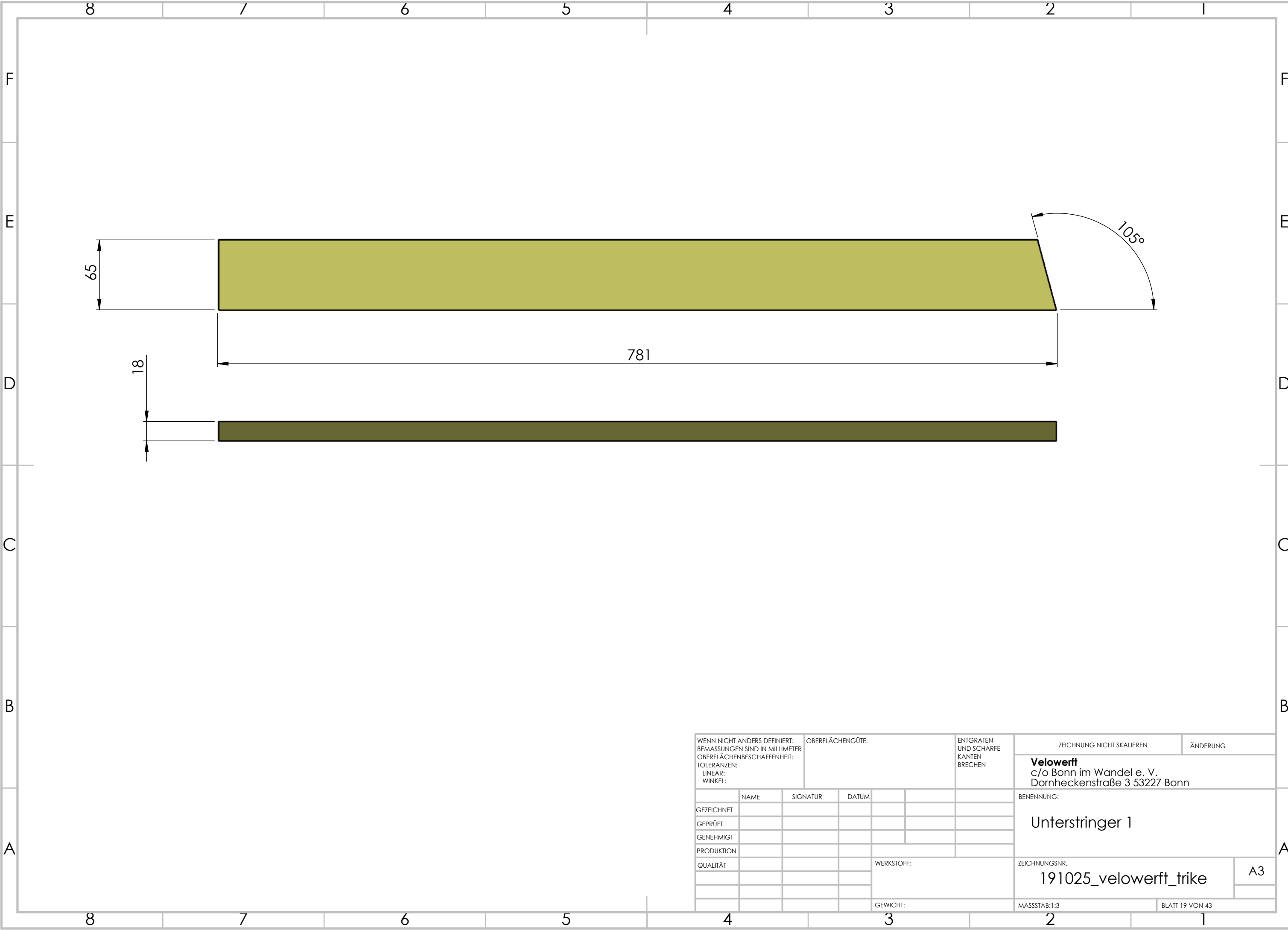

WENN NICHT ANDERS DEFINIERT: BEMASSUNGEN SIND IN MILLIMETER OBERFLÄCHENBESCHAFFENHEIT: TOLERANZEN: LINEAR: WINKEL:				OBERFLÄCHENGÜTE:		ENTGRATEN UND SCHARFE KANTEN BRECHEN	ZEICHNUNG NICHT SKALIEREN	ÄNDERUNG
							Velowerft c/o Bonn im Wandel e. V. Dornheckenstraße 3 53227 Bonn	
	NAME	SIGNATUR	DATUM				BENENNUNG: Unterstringer 1	
GEZEICHNET								
GEPRÜFT								
GENEHMIGT								
PRODUKTION								
QUALITÄT				WERKSTOFF:			ZEICHNUNGSNR. 191025_velowerft_trike	
								A3
				GEWICHT:			MASSSTAB:1:3	
							BLATT 19 VON 43	

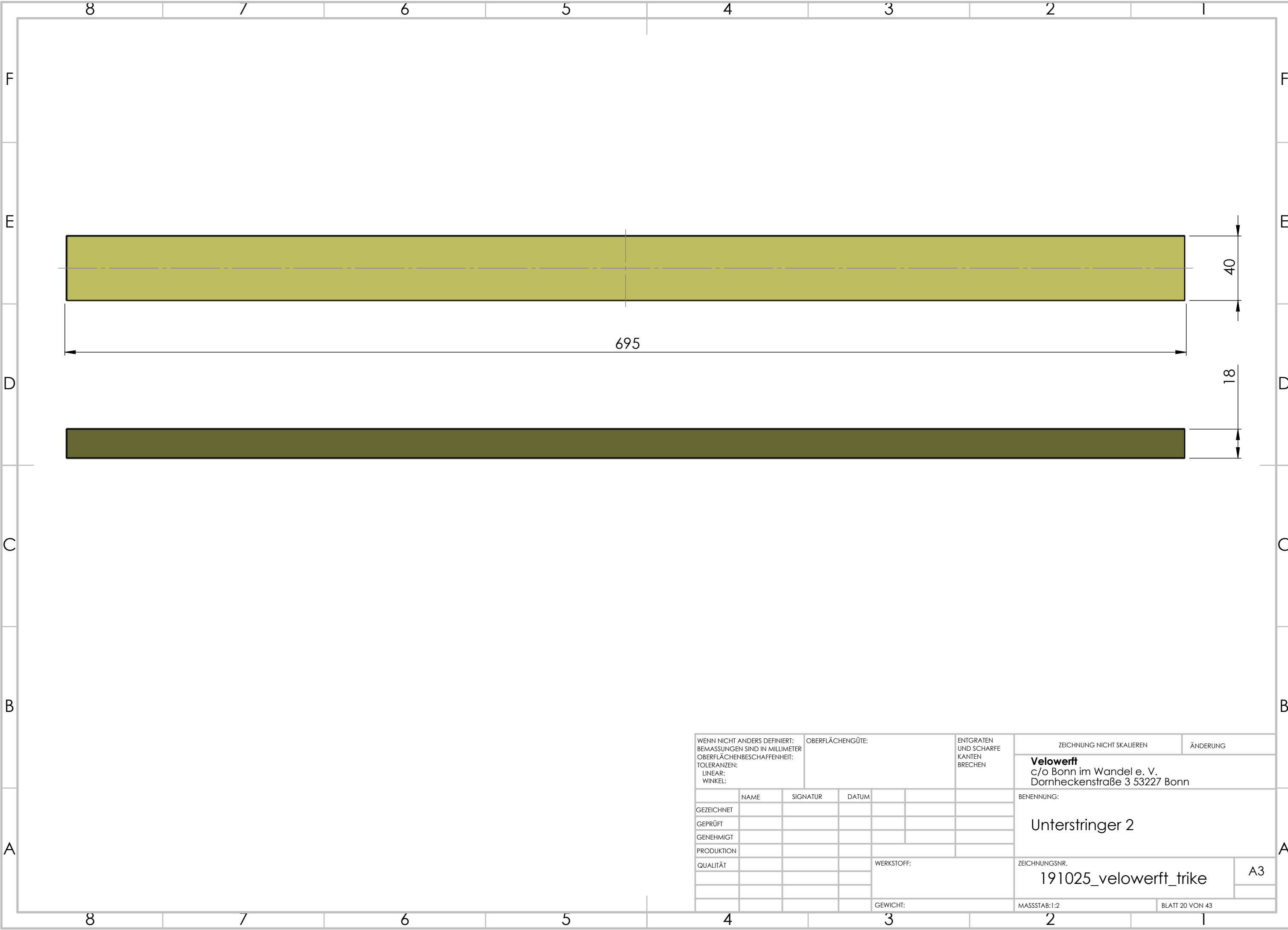

WENN NICHT ANDERS DEFINIERT: BEMASSUNGEN SIND IN MILLIMETER OBERFLÄCHENBESCHAFFENHEIT: TOLERANZEN: LINEAR: WINKEL:				OBERFLÄCHENGÜTE:			ZEICHNUNG NICHT SKALIEREN		ÄNDERUNG
							c/o Bonn im Wandel e. V. Dornheckenstraße 3 53227 Bonn		
	NAME	SIGNATUR	DATUM				BENENNUNG: Unterstringer 2		
GEZEICHNET									
GEPRÜFT									
GENEHMIGT									
PRODUKTION									
QUALITÄT				WERKSTOFF:			ZEICHNUNGSNR.		A3
							191025_velowerft_trike		
				GEWICHT:			MASSSTAB:1:2		BLATT 20 VON 43

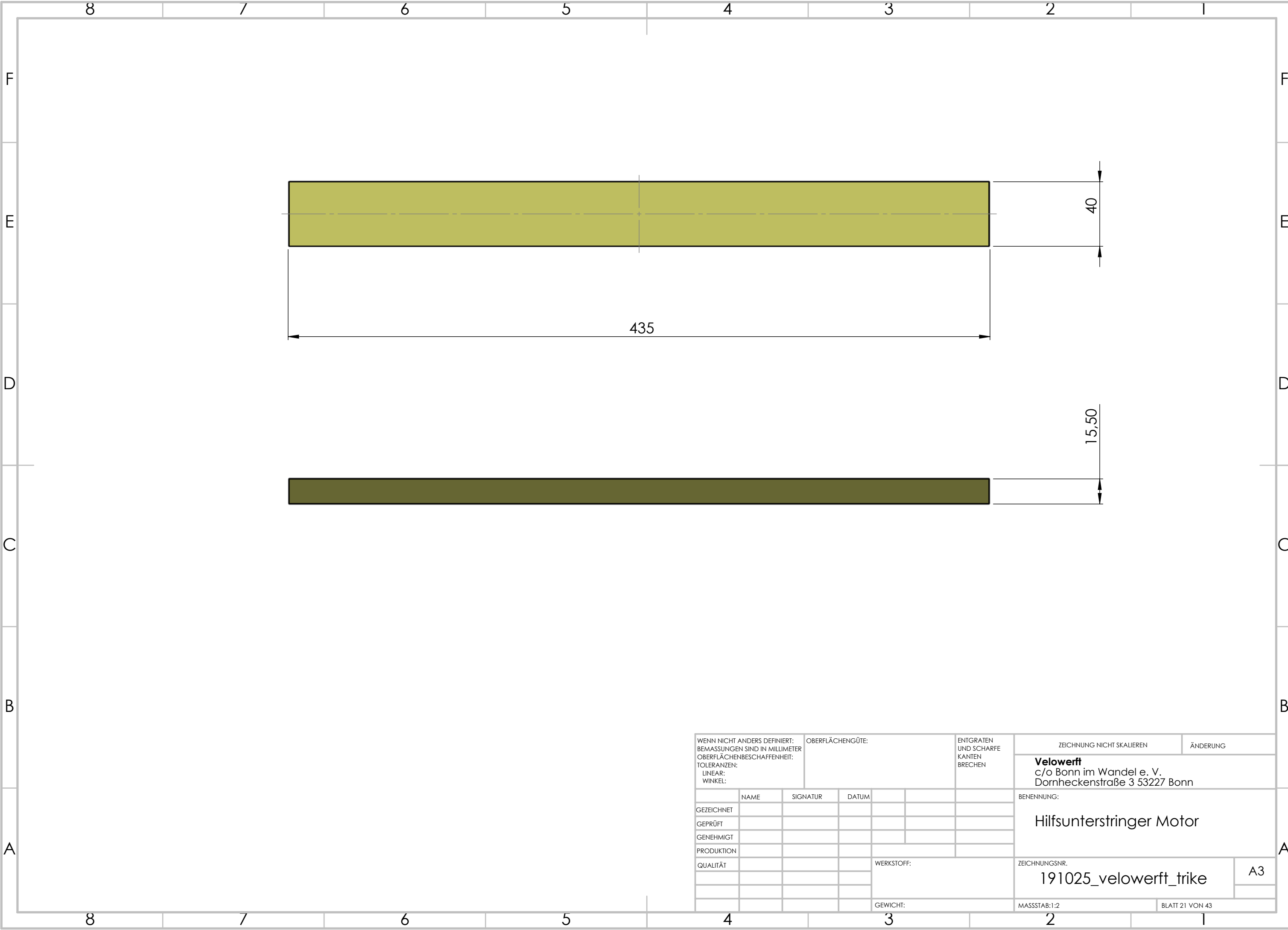

WENN NICHT ANDERS DEFINIERT: BEMASSUNGEN SIND IN MILLIMETER OBERFLÄCHENBESCHAFFENHEIT: TOLERANZEN: LINEAR: WINKEL:				OBERFLÄCHENGÜTE:			ENTGRATEN UND SCHARFE KANTEN BRECHEN		ZEICHNUNG NICHT SKALIEREN	ÄNDERUNG
									Velowerft c/o Bonn im Wandel e. V. Dornheckenstraße 3 53227 Bonn	
	NAME	SIGNATUR	DATUM						BENENNUNG: Hilfsunterstringer Motor	
GEZEICHNET										
GEPRÜFT										
GENEHMIGT										
PRODUKTION										
QUALITÄT							WERKSTOFF:		ZEICHNUNGSNR. 191025_velowerft_trike	
									A3	
							GEWICHT:		MASSSTAB:1:2	
									BLATT 21 VON 43	

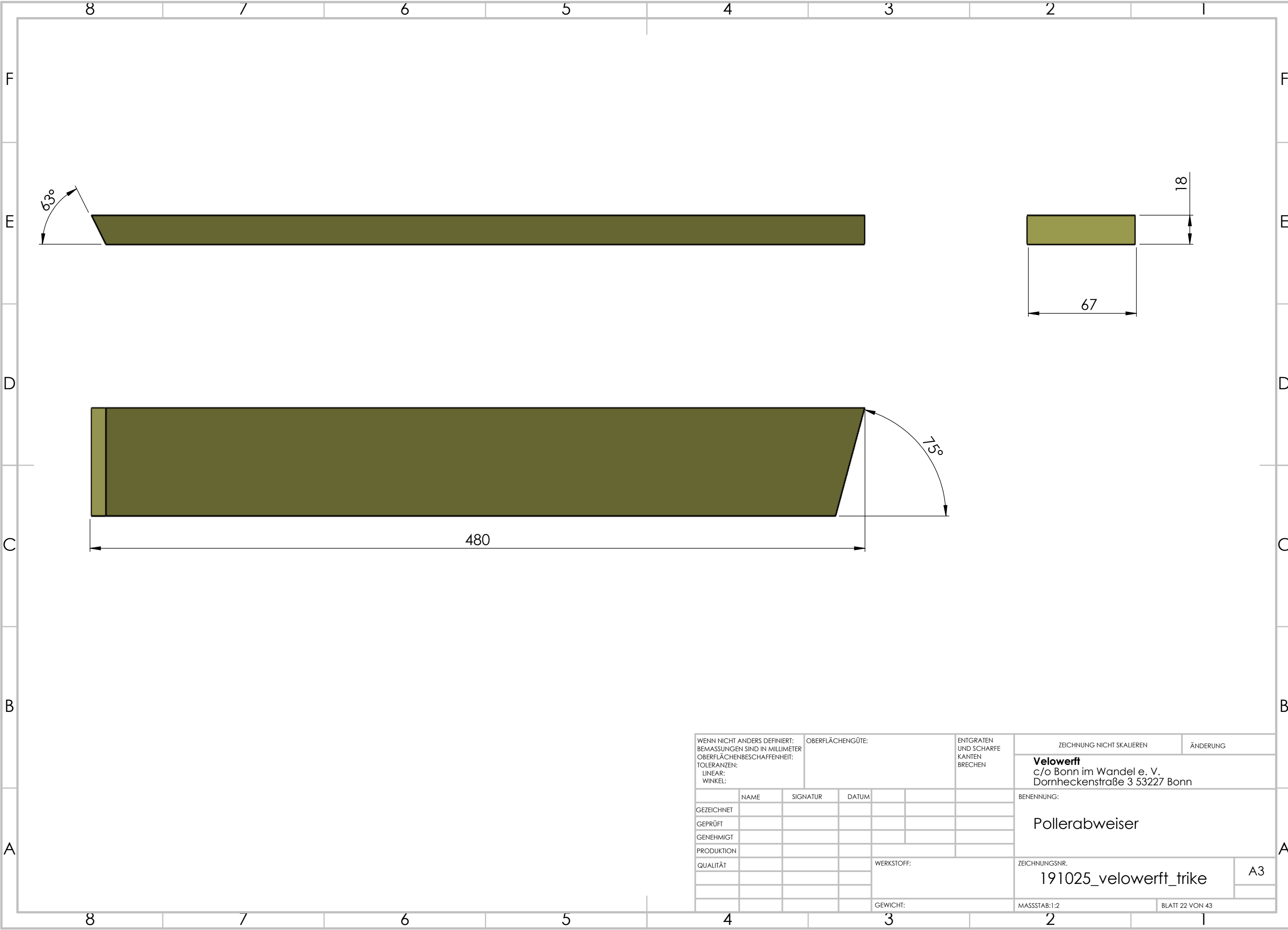

WENN NICHT ANDERS DEFINIERT: BEMASSUNGEN SIND IN MILLIMETER OBERFLÄCHENBESCHAFFENHEIT: TOLERANZEN: LINEAR: WINKEL:				OBERFLÄCHENGÜTE:		ENTGRATEN UND SCHARFE KANTEN BRECHEN		ZEICHNUNG NICHT SKALIEREN		ÄNDERUNG
								Velowerft c/o Bonn im Wandel e. V. Dornheckenstraße 3 53227 Bonn		
	NAME	SIGNATUR	DATUM					BENENNUNG:		
GEZEICHNET								Pollerabweiser		
GEPRÜFT										
GENEHMIGT										
PRODUKTION										
QUALITÄT						WERKSTOFF:		ZEICHNUNGSNR.		A3
								191025_velowerft_trike		
						GEWICHT:		MASSSTAB:1:2		BLATT 22 VON 43

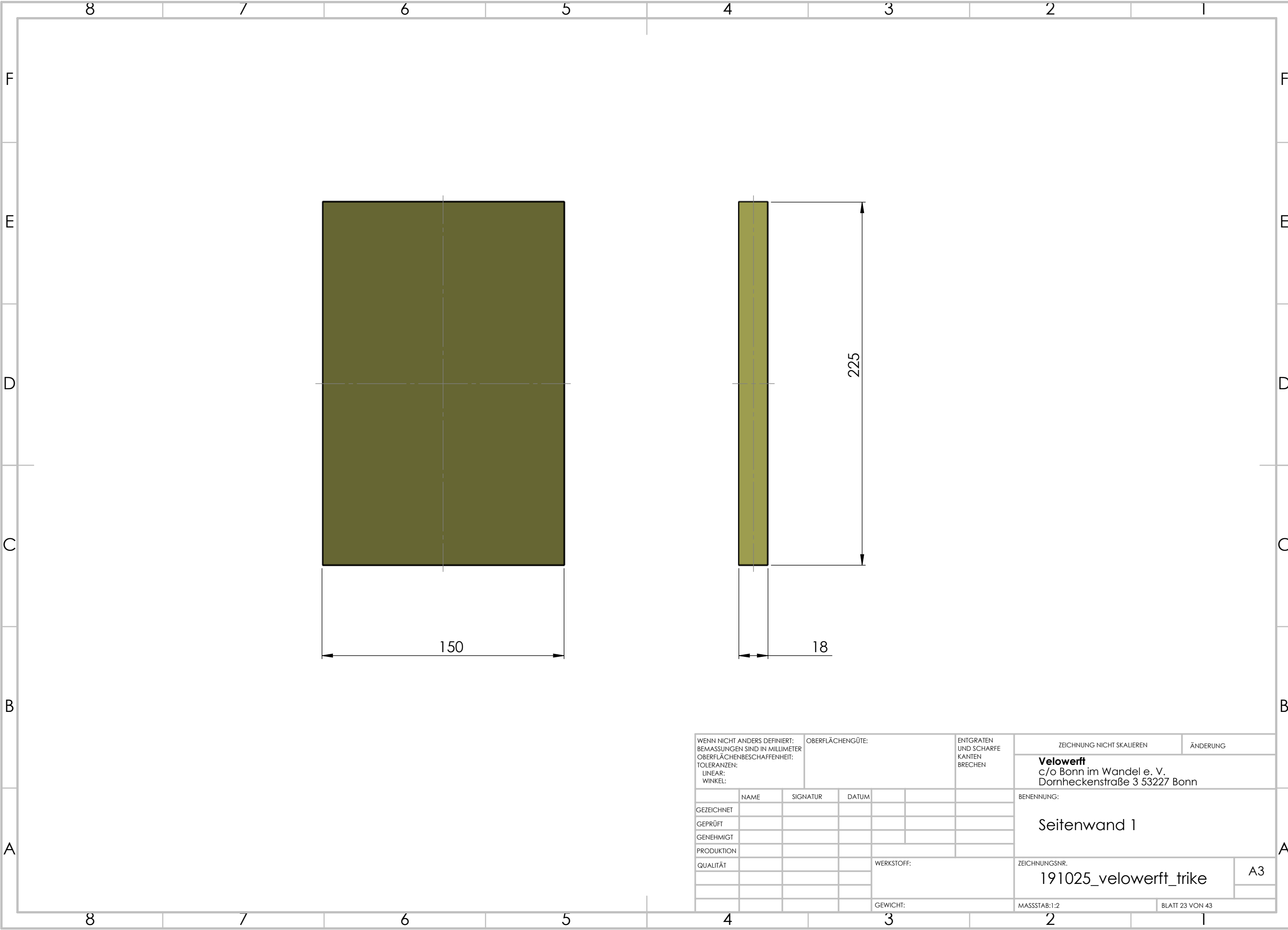

WENN NICHT ANDERS DEFINIERT: BEMASSUNGEN SIND IN MILLIMETER OBERFLÄCHENBESCHAFFENHEIT: TOLERANZEN: LINEAR: WINKEL:				OBERFLÄCHENGÜTE:		ENTGRATEN UND SCHARFE KANTEN BRECHEN		ZEICHNUNG NICHT SKALIEREN		ÄNDERUNG	
								Velowerft c/o Bonn im Wandel e. V. Dornheckenstraße 3 53227 Bonn			
		NAME	SIGNATUR	DATUM				BENENNUNG:			
GEZEICHNET								Seitenwand 1			
GEPRÜFT											
GENEHMIGT											
PRODUKTION											
QUALITÄT						WERKSTOFF:		ZEICHNUNGSNR.			
								191025_velowerft_trike			
								A3			
						GEWICHT:		MASSSTAB:1:2		BLATT 23 VON 43	

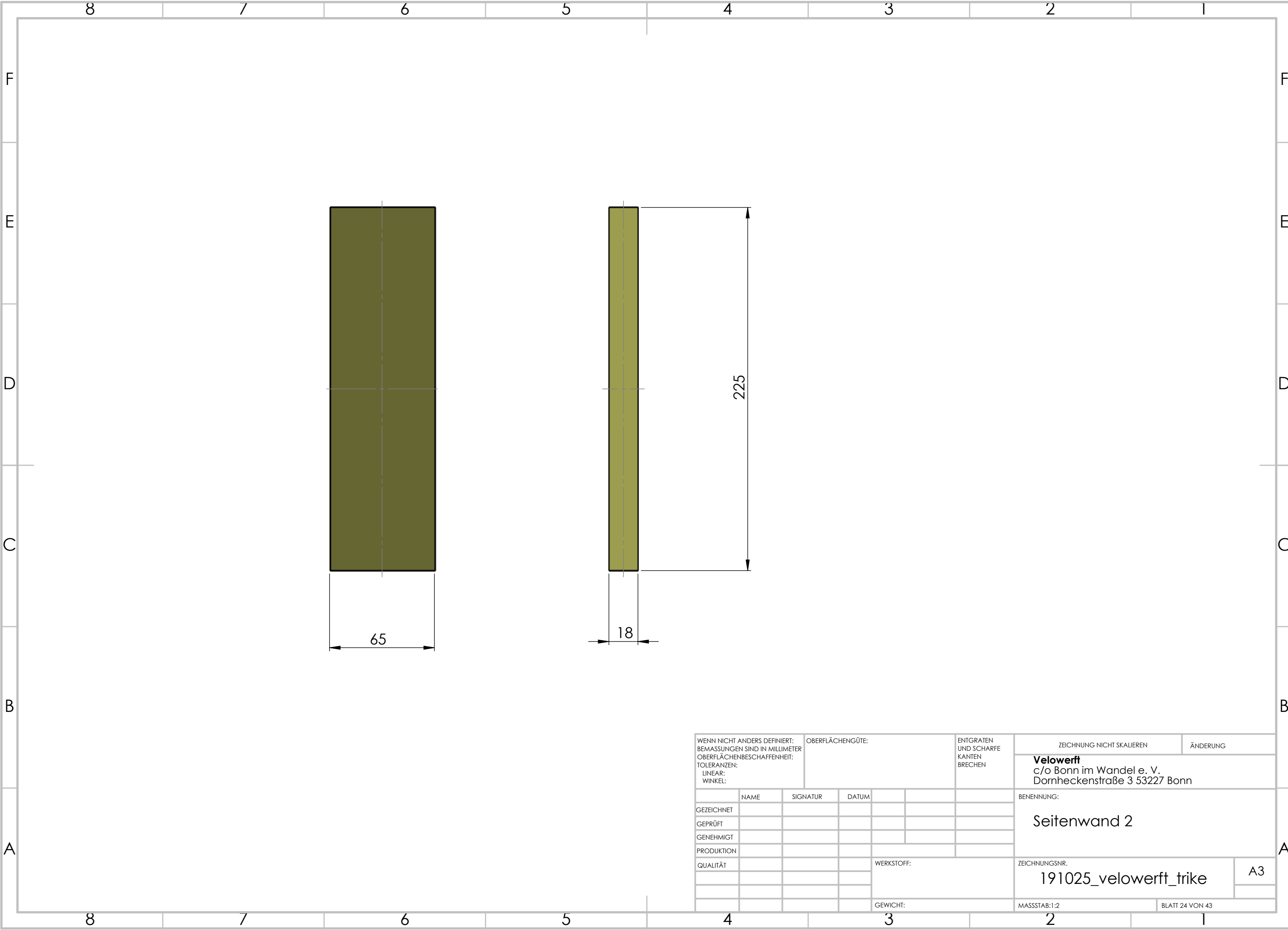

WENN NICHT ANDERS DEFINIERT: BEMASSUNGEN SIND IN MILLIMETER OBERFLÄCHENBESCHAFFENHEIT: TOLERANZEN: LINEAR: WINKEL:				OBERFLÄCHENGÜTE:		ENTGRATEN UND SCHARFE KANTEN BRECHEN		ZEICHNUNG NICHT SKALIEREN		ÄNDERUNG		
								c/o Bonn im Wandel e. V. Dornheckenstraße 3 53227 Bonn				
		NAME	SIGNATUR	DATUM			BENENNUNG:					
GEZEICHNET							Seitenwand 2					
GEPRÜFT												
GENEHMIGT												
PRODUKTION												
QUALITÄT					WERKSTOFF:		ZEICHNUNGSNR.				A3	
							191025_velowerft_trike					
					GEWICHT:		MASSSTAB:1:2				BLATT 24 VON 43	

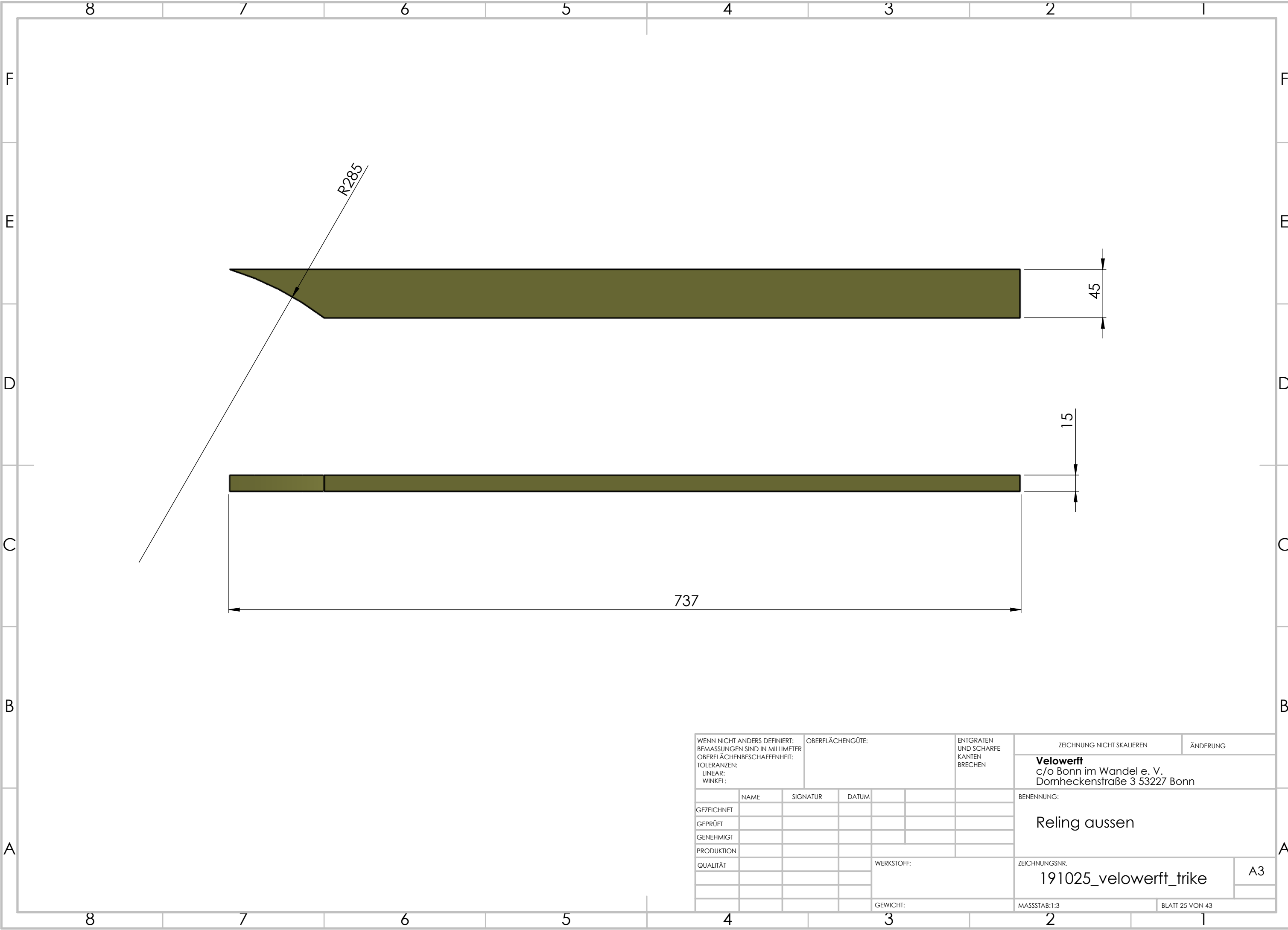

WENN NICHT ANDERS DEFINIERT: BEMASSUNGEN SIND IN MILLIMETER OBERFLÄCHENBESCHAFFENHEIT: TOLERANZEN: LINEAR: WINKEL:				OBERFLÄCHENGÜTE:			ENTGRATEN UND SCHARFE KANTEN BRECHEN		ZEICHNUNG NICHT SKALIEREN	ÄNDERUNG
									Velowerft c/o Bonn im Wandel e. V. Dornheckenstraße 3 53227 Bonn	
	NAME	SIGNATUR	DATUM						BENENNUNG: Reling aussen	
GEZEICHNET										
GEPRÜFT										
GENEHMIGT										
PRODUKTION									ZEICHNUNGSNR. 191025_velowerft_trike	
QUALITÄT										
									MASSSTAB:1:3	
									BLATT 25 VON 43	

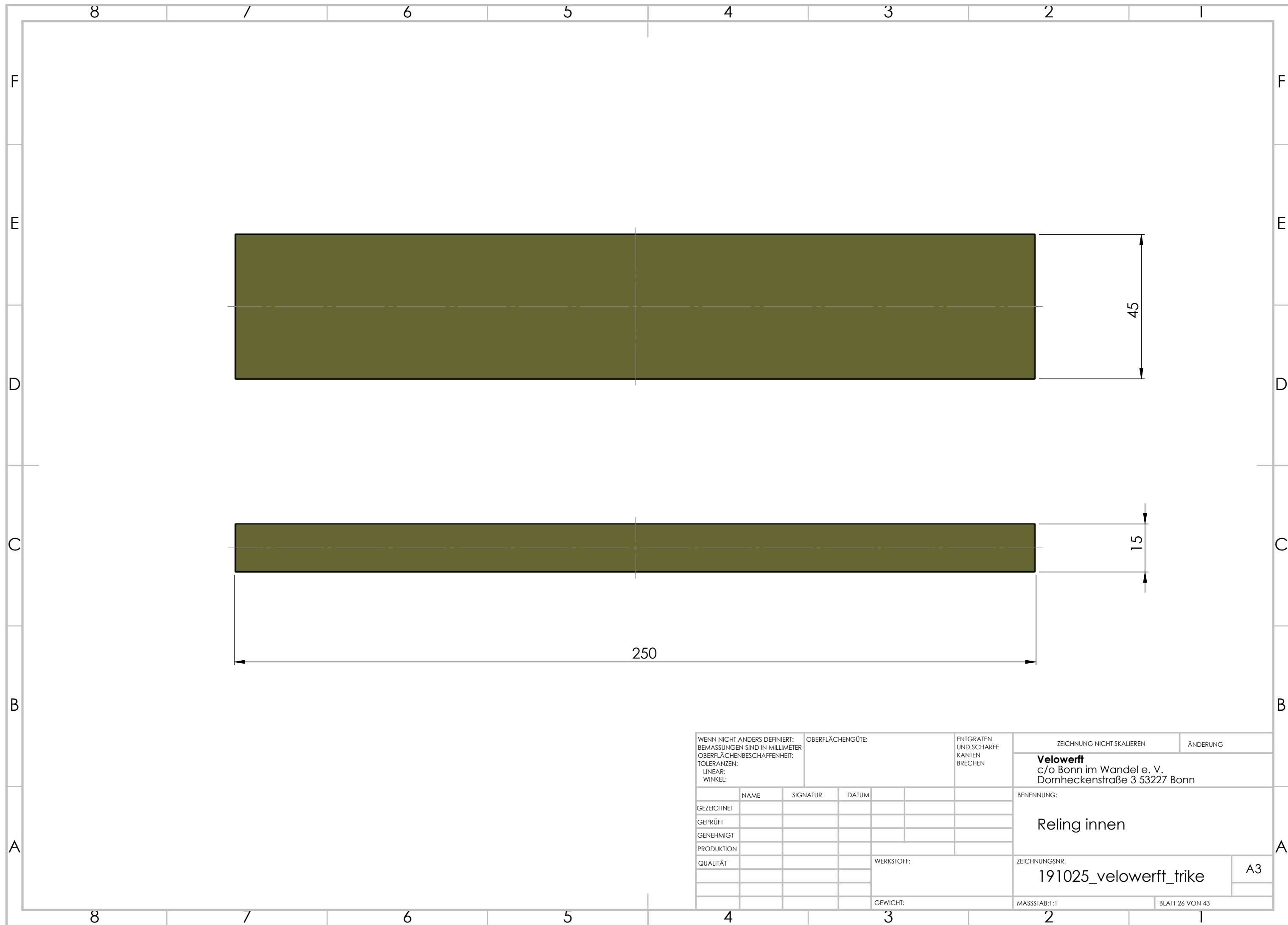

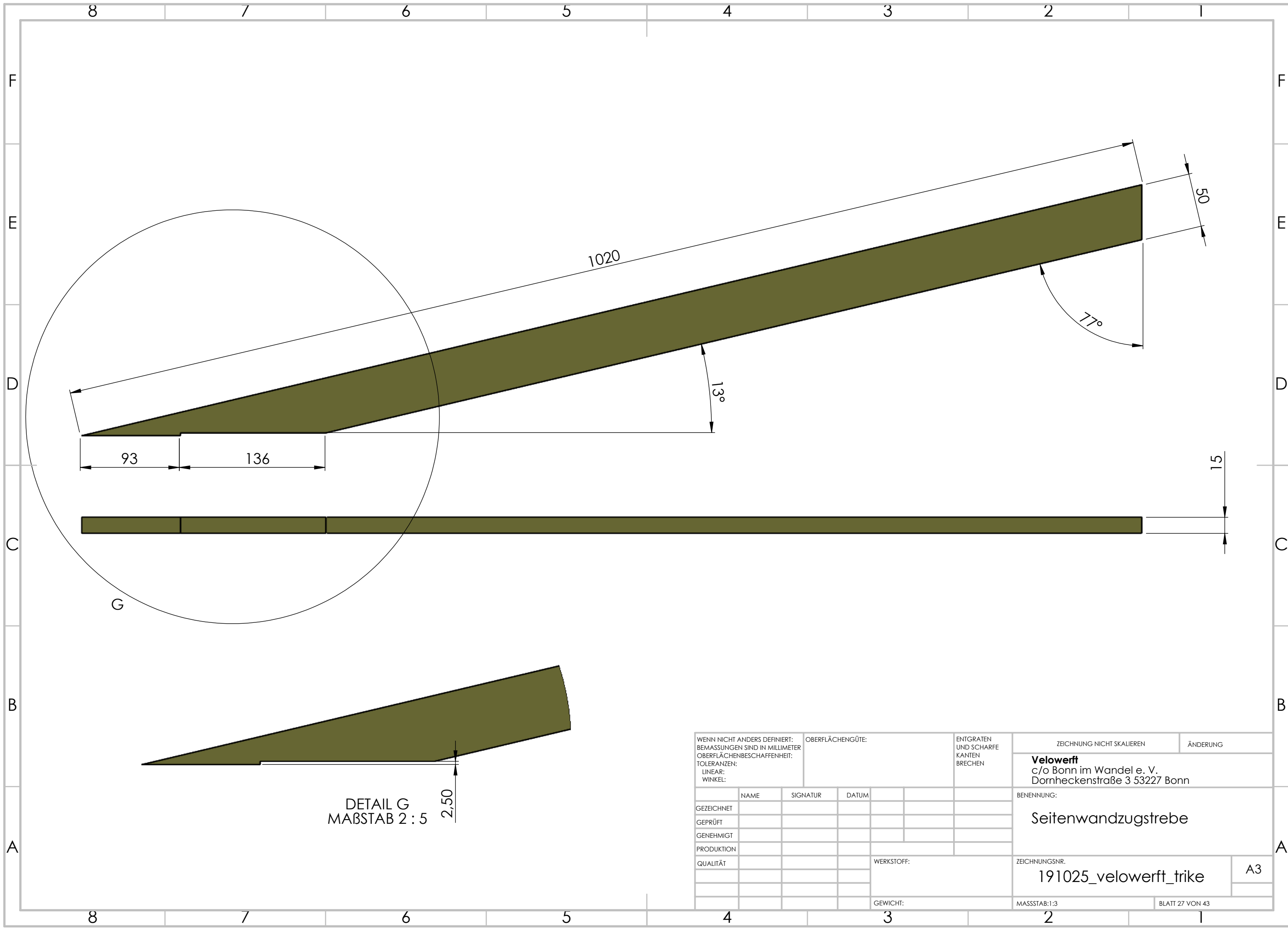

WENN NICHT ANDERS DEFINIERT: BEMASSUNGEN SIND IN MILLIMETER OBERFLÄCHENBESCHAFFENHEIT: TOLERANZEN: LINEAR: WINKEL:				OBERFLÄCHENGÜTE:		ENTGRATEN UND SCHARFE KANTEN BRECHEN	ZEICHNUNG NICHT SKALIEREN	ÄNDERUNG
							Velowerft c/o Bonn im Wandel e. V. Dornheckenstraße 3 53227 Bonn	
	NAME	SIGNATUR	DATUM				BENENNUNG:	
GEZEICHNET							Seitenwandzugstrebe	
GEPRÜFT								
GENEHMIGT								
PRODUKTION								
QUALITÄT				WERKSTOFF:		ZEICHNUNGSNR.		A3
						191025_velowerft_trike		
				GEWICHT:		MASSSTAB:1:3		BLATT 27 VON 43

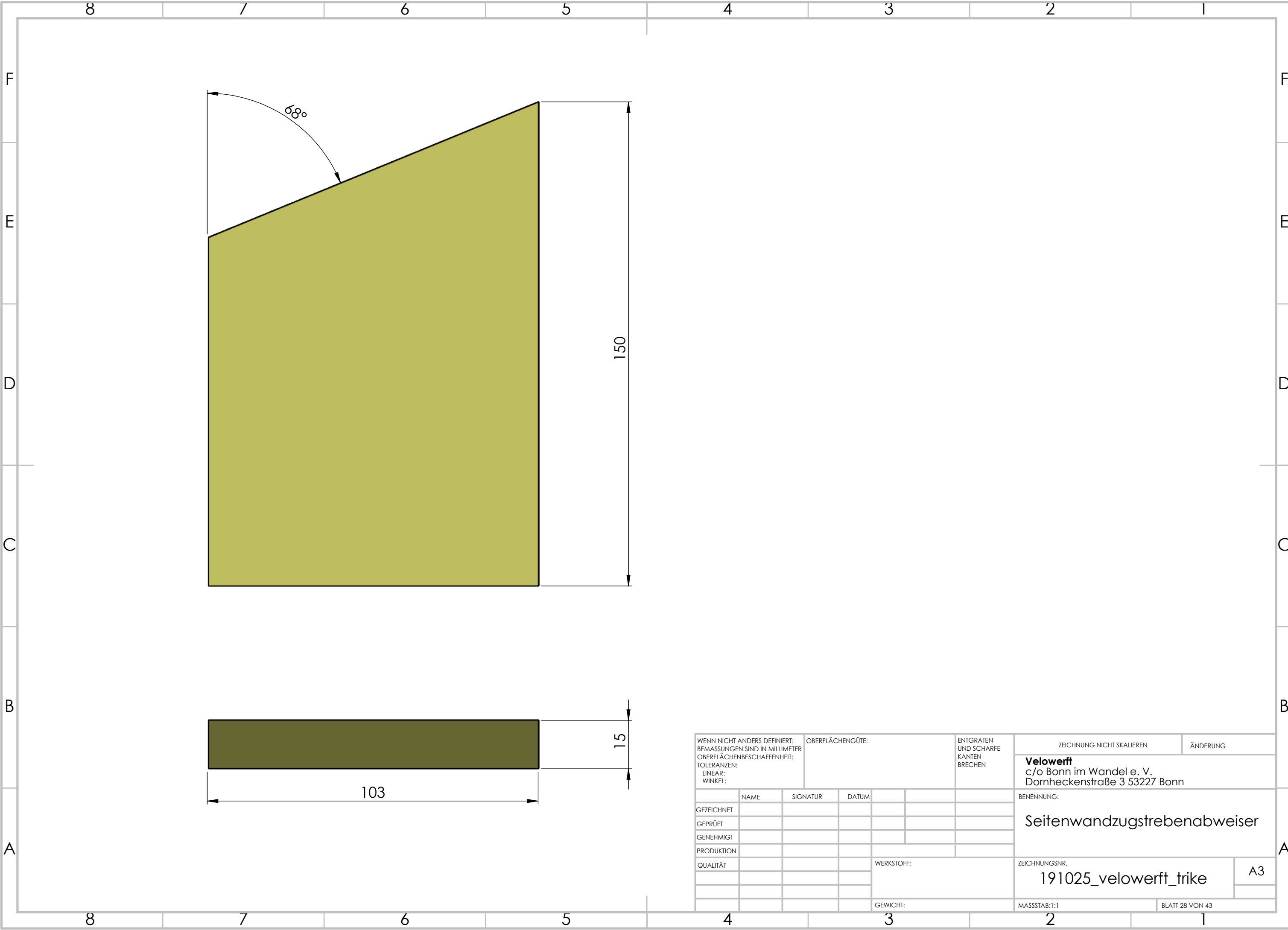

WENN NICHT ANDERS DEFINIERT: BEMASSUNGEN SIND IN MILLIMETER OBERFLÄCHENBESCHAFFENHEIT: TOLERANZEN: LINEAR: WINKEL:				OBERFLÄCHENGÜTE:		ENTGRATEN UND SCHARFE KANTEN BRECHEN		ZEICHNUNG NICHT SKALIEREN		ÄNDERUNG	
								Velowerft c/o Bonn im Wandel e. V. Dornheckenstraße 3 53227 Bonn			
								BENENNUNG:			
								Seitenwandzugstrebenabweiser			
								ZEICHNUNGSNR.			
								191025_velowerft_trike			
								A3			
								MASSSTAB:1:1			
								BLATT 28 VON 43			
GEWICHT:											



WENN NICHT ANDERS DEFINIERT: BEMASSUNGEN SIND IN MILLIMETER OBERFLÄCHENBESCHAFFENHEIT: TOLERANZEN: LINEAR: WINKEL:				OBERFLÄCHENGÜTE:			ENTGRATEN UND SCHARFE KANTEN BRECHEN		ZEICHNUNG NICHT SKALIEREN		ÄNDERUNG
									Velowerft c/o Bonn im Wandel e. V. Dornheckenstraße 3 53227 Bonn		
	NAME	SIGNATUR	DATUM						BENENNUNG:		
GEZEICHNET									Sitztraverse 1		
GEPRÜFT											
GENEHMIGT											
PRODUKTION											
QUALITÄT							WERKSTOFF:		ZEICHNUNGSNR.		A3
									191025_velowerft_trike		
							GEWICHT:		MASSSTAB:1:3		BLATT 29 VON 43

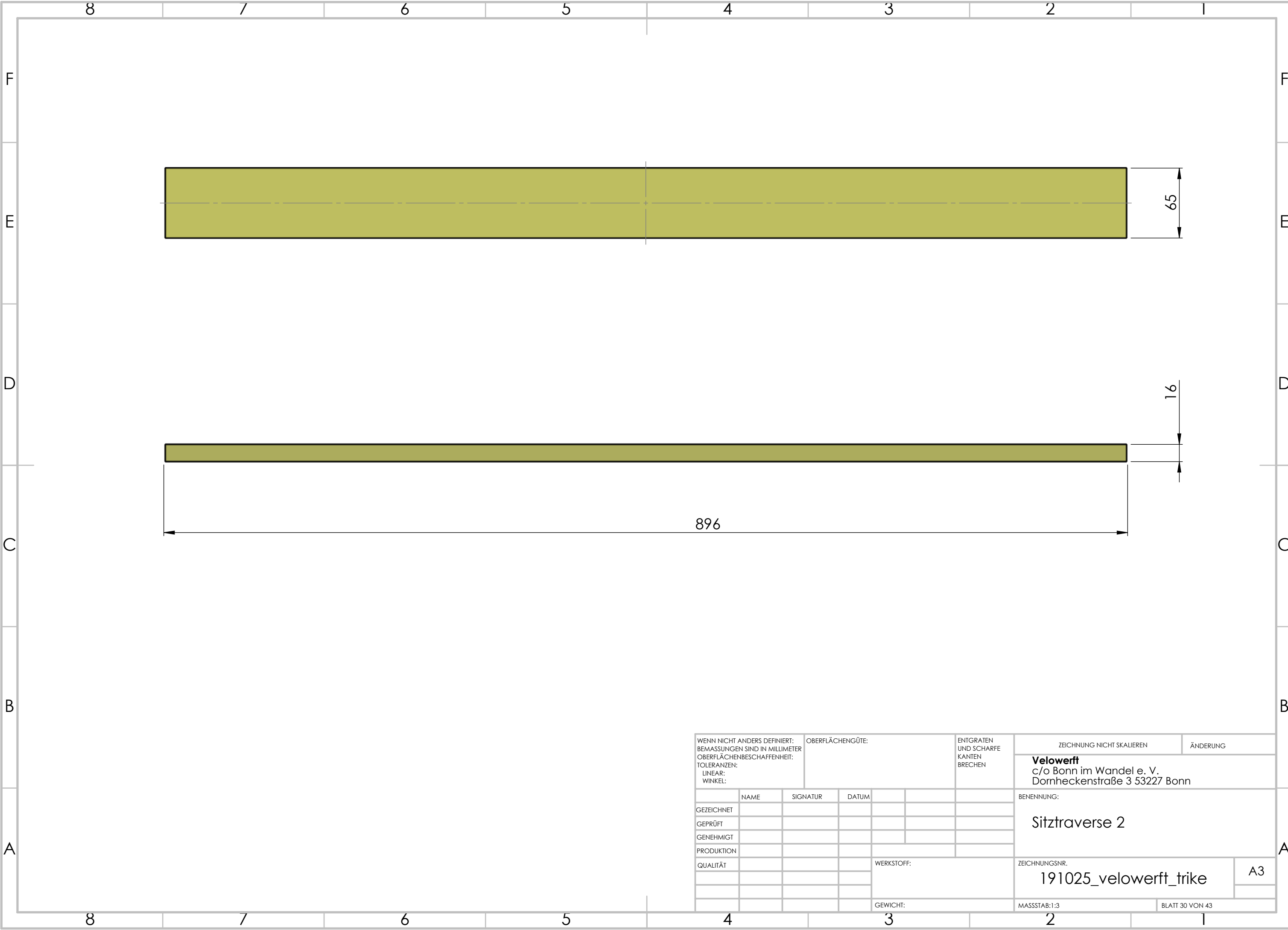

WENN NICHT ANDERS DEFINIERT: BEMASSUNGEN SIND IN MILLIMETER OBERFLÄCHENBESCHAFFENHEIT: TOLERANZEN: LINEAR: WINKEL:				OBERFLÄCHENGÜTE:			ENTGRATEN UND SCHARFE KANTEN BRECHEN		ZEICHNUNG NICHT SKALIEREN	ÄNDERUNG
									Velowerft c/o Bonn im Wandel e. V. Dornheckenstraße 3 53227 Bonn	
	NAME	SIGNATUR	DATUM						BENENNUNG: Sitztraverse 2	
GEZEICHNET										
GEPRÜFT										
GENEHMIGT										
PRODUKTION										
QUALITÄT							WERKSTOFF:		ZEICHNUNGSNR. 191025_velowerft_trike	
									A3	
							GEWICHT:		MASSSTAB:1:3	
									BLATT 30 VON 43	

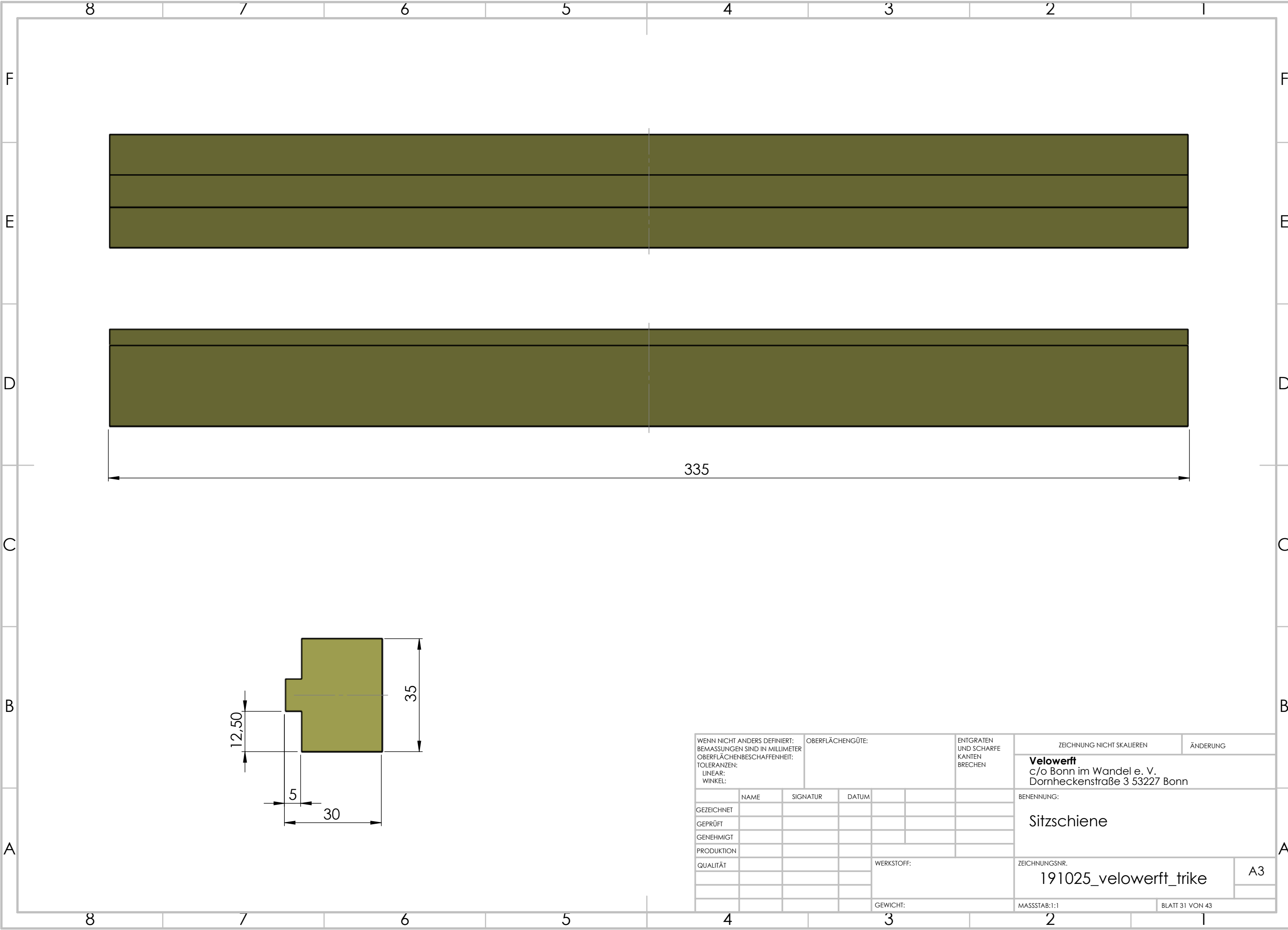

WENN NICHT ANDERS DEFINIERT: BEMASSUNGEN SIND IN MILLIMETER OBERFLÄCHENBESCHAFFENHEIT: TOLERANZEN: LINEAR: WINKEL:				OBERFLÄCHENGÜTE:		ENTGRATEN UND SCHARFE KANTEN BRECHEN	ZEICHNUNG NICHT SKALIEREN		ÄNDERUNG
							Velowerft c/o Bonn im Wandel e. V. Dornheckenstraße 3 53227 Bonn		
	NAME	SIGNATUR	DATUM				BENENNUNG:		
GEZEICHNET							Sitzschiene		
GEPRÜFT									
GENEHMIGT									
PRODUKTION									
QUALITÄT				WERKSTOFF:			ZEICHNUNGSNR.		A3
							191025_velowerft_trike		
				GEWICHT:			MASSSTAB:1:1		BLATT 31 VON 43

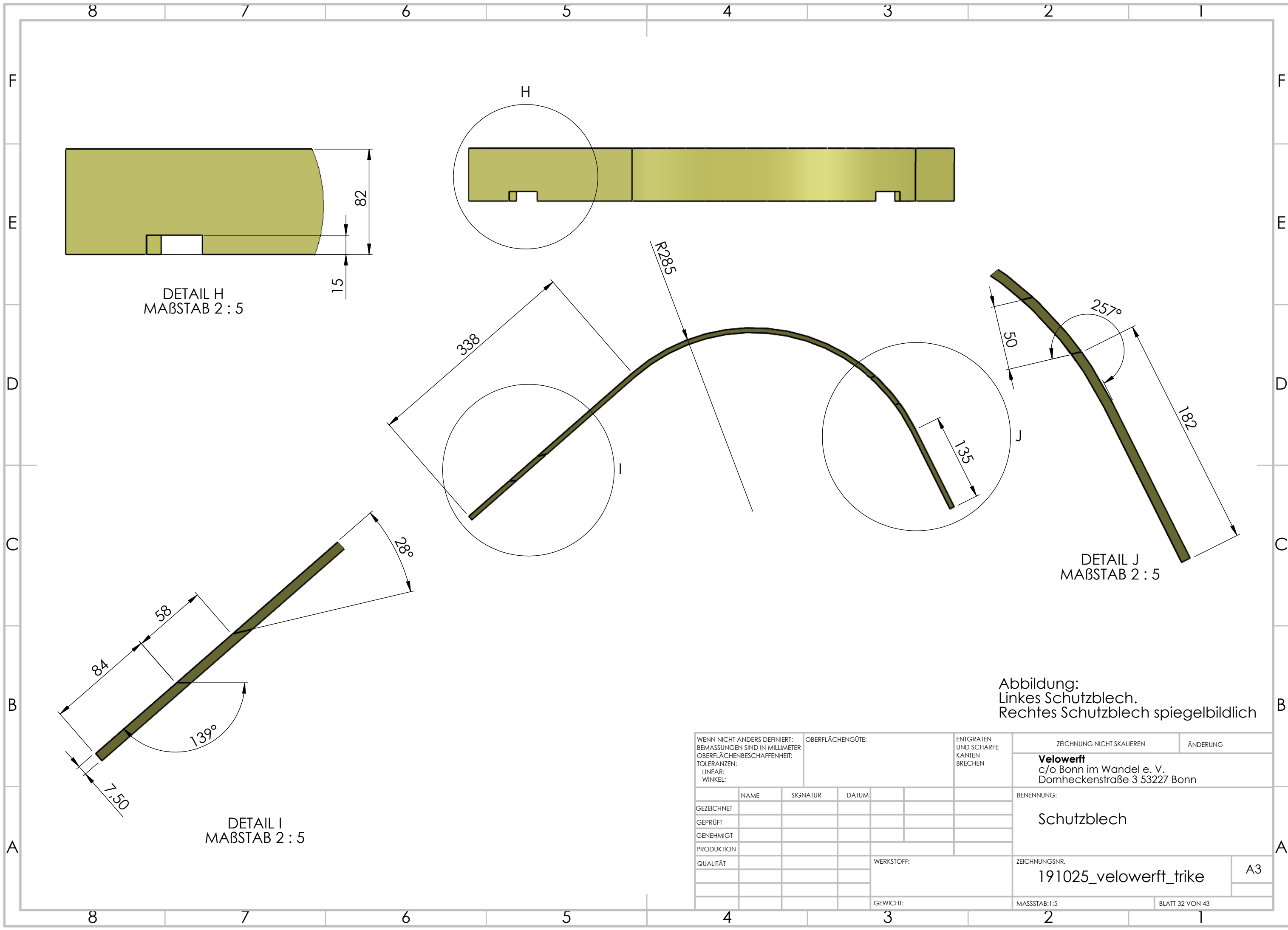

WENN NICHT ANDERS DEFINIERT: BEMASSUNGEN SIND IN MILLIMETER OBERFLÄCHENBESCHAFFENHEIT: TOLERANZEN: LINEAR: WINKEL:				OBERFLÄCHENGÜTE:		ENTGRATEN UND SCHARFE KANTEN BRECHEN		ZEICHNUNG NICHT SKALIEREN		ÄNDERUNG		
								Velowerft c/o Bonn im Wandel e. V. Dornheckenstraße 3 53227 Bonn				
	NAME	SIGNATUR	DATUM				BENENNUNG:					
GEZEICHNET							Schutzblech					
GEPRÜFT												
GENEHMIGT												
PRODUKTION												
QUALITÄT				WERKSTOFF:			ZEICHNUNGSNR. 191025_velowerft_trike					A3
							GEWICHT:			MASSTAB:1:5		

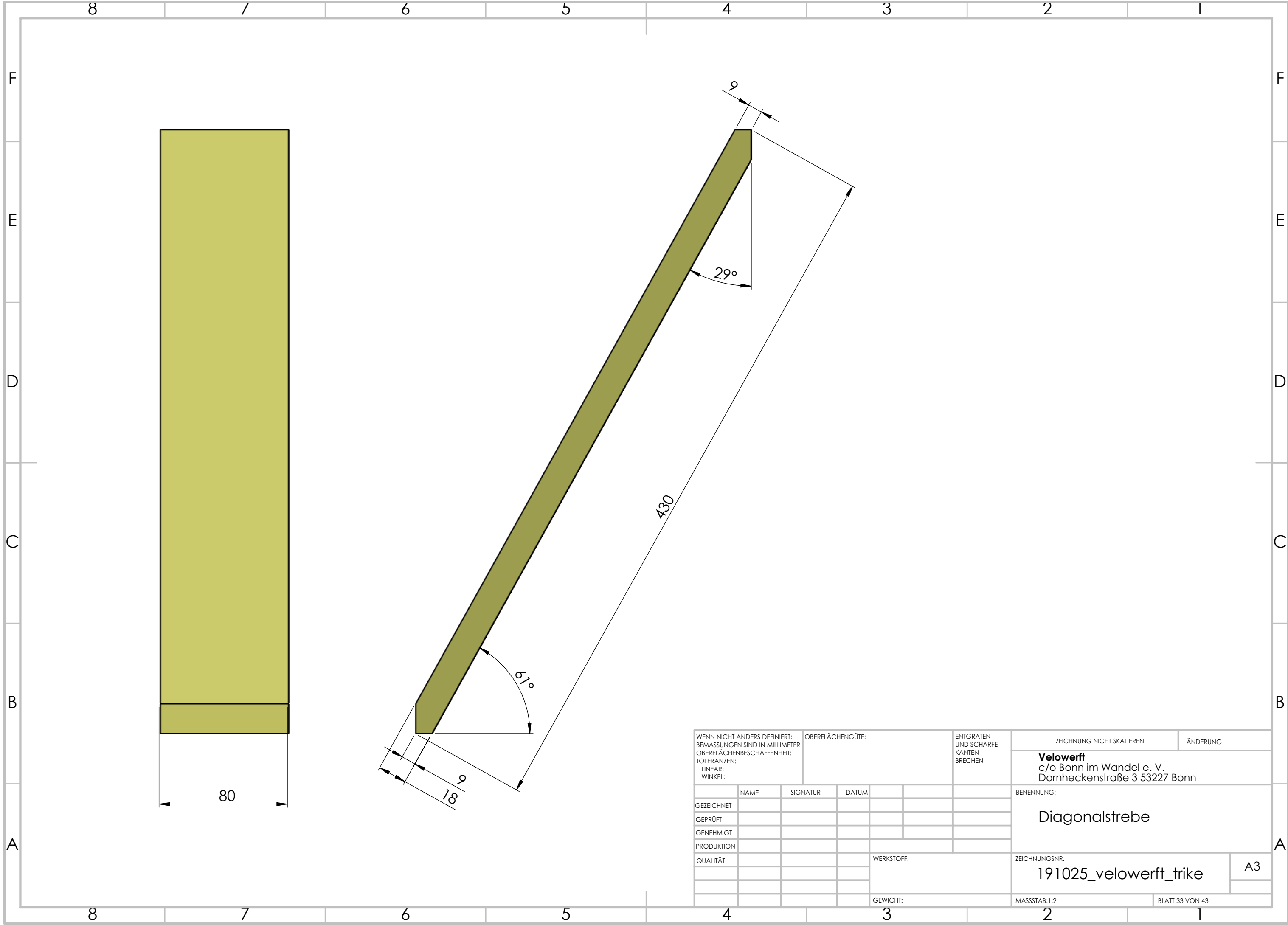

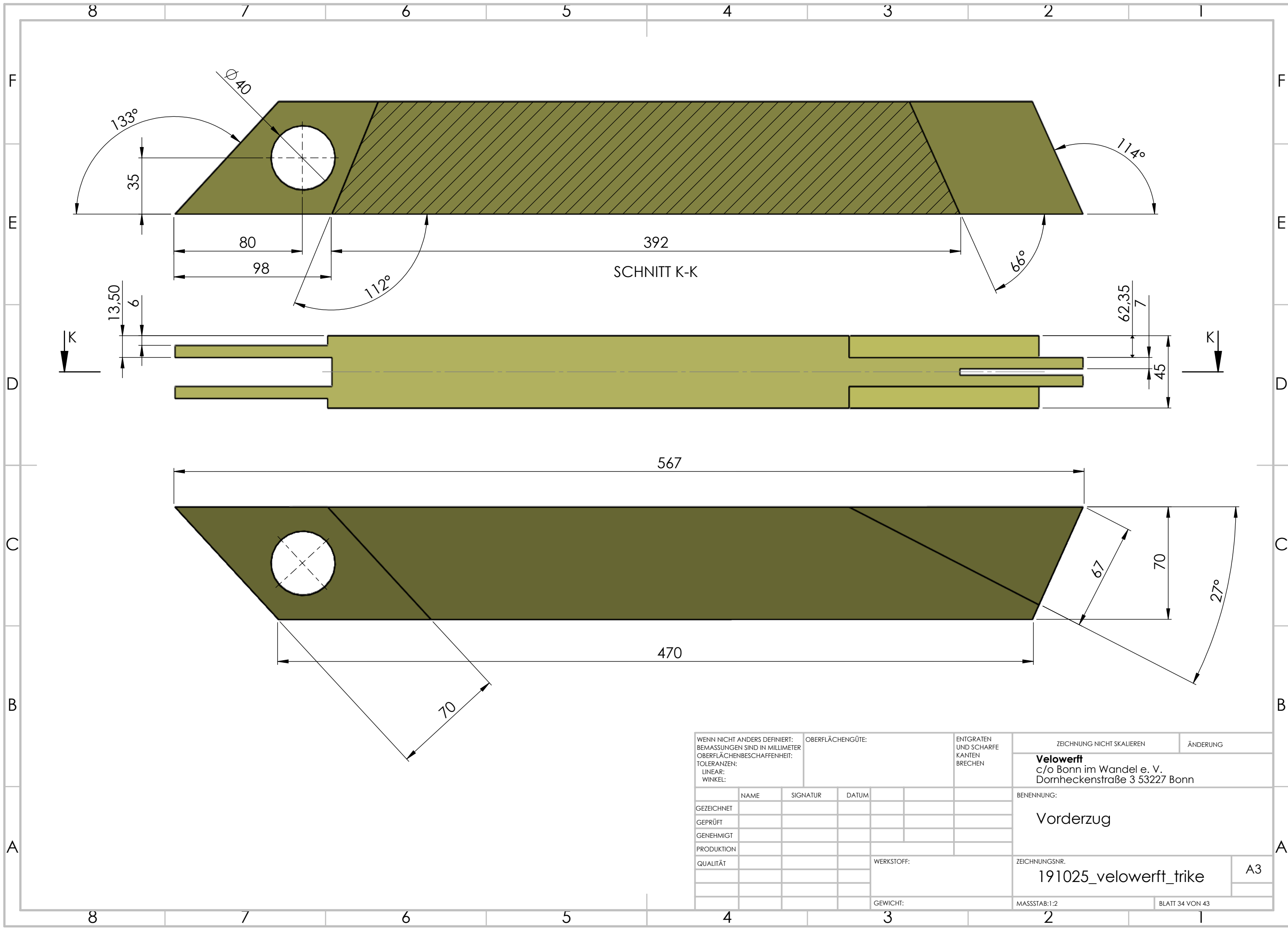

WENN NICHT ANDERS DEFINIERT: BEMASSUNGEN SIND IN MILLIMETER OBERFLÄCHENBESCHAFFENHEIT: TOLERANZEN: LINEAR: WINKEL:				OBERFLÄCHENGÜTE:		ENTGRATEN UND SCHARFE KANTEN BRECHEN		ZEICHNUNG NICHT SKALIEREN		ÄNDERUNG		
								Velowerft c/o Bonn im Wandel e. V. Dornheckenstraße 3 53227 Bonn				
								BENENNUNG: Vorderzug				
								ZEICHNUNGSNR. 191025_velowerft_trike				A3
								MASSSTAB:1:2				BLATT 34 VON 43



Abbildung Unterzug:
linke Seite!
Rechte Seite spiegelbildlich.

WENN NICHT ANDERS DEFINIERT: BEMASSUNGEN SIND IN MILLIMETER OBERFLÄCHENBESCHAFFENHEIT: TOLERANZEN: LINEAR: WINKEL:			OBERFLÄCHENGÜTE:			ENTGRATEN UND SCHARFE KANTEN BRECHEN			ZEICHNUNG NICHT SKALIEREN		ÄNDERUNG	
									Velowerft c/o Bonn im Wandel e. V. Dornheckenstraße 3 53227 Bonn			
	NAME	SIGNATUR	DATUM				BENENNUNG:					
GEZEICHNET							Unterzug					
GEPRÜFT												
GENEHMIGT												
PRODUKTION												
QUALITÄT				WERKSTOFF:			ZEICHNUNGSNR.				A3	
							191025_velowerft_trike					
							GEWICHT:			MASSSTAB:1:3		BLATT 35 VON 43

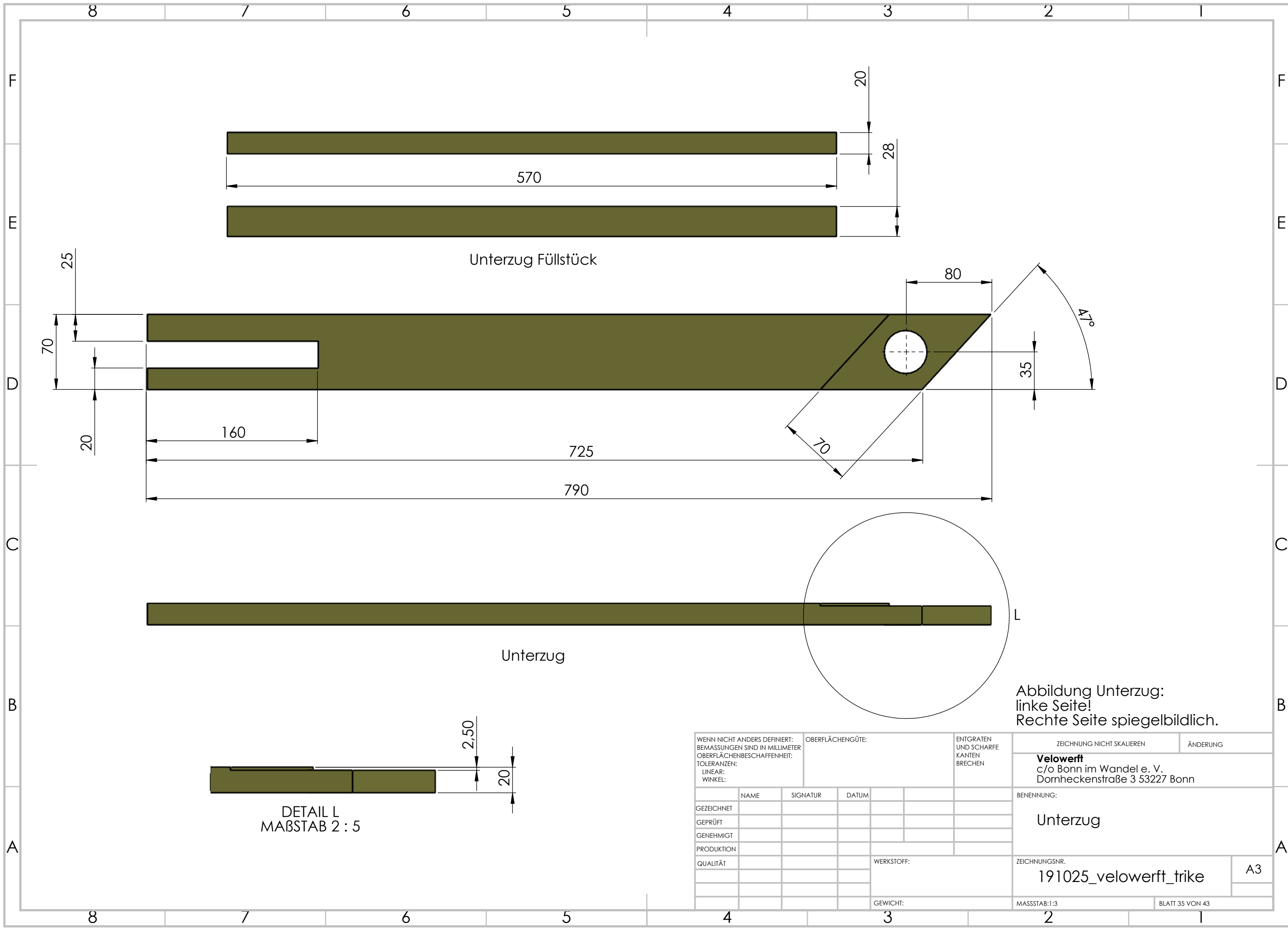
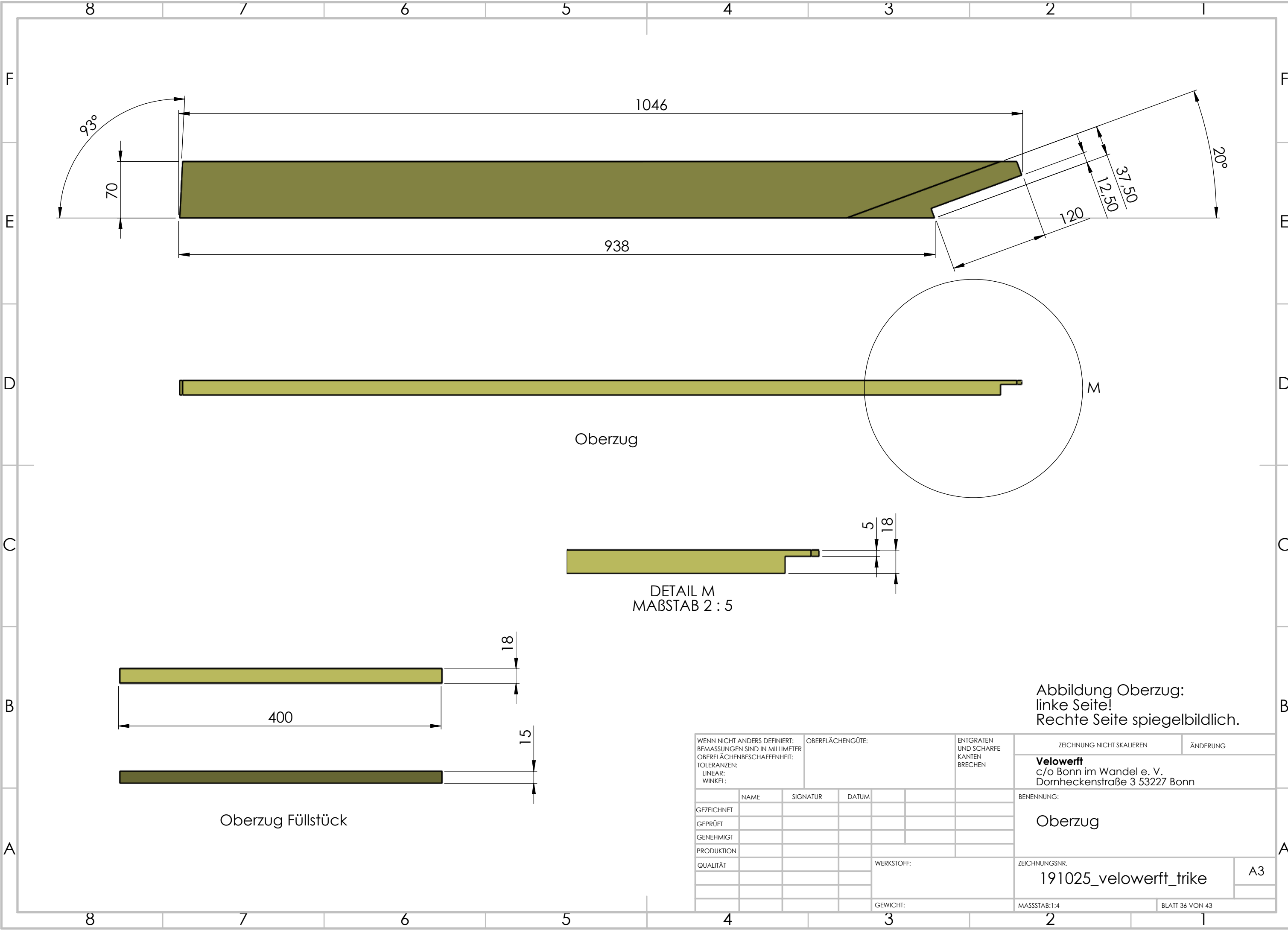

Oberzug

DETAIL M
MAßSTAB 2 : 5

Oberzug Füllstück

Abbildung Oberzug:
linke Seite!
Rechte Seite spiegelbildlich.

WENN NICHT ANDERS DEFINIERT: BEMASSUNGEN SIND IN MILLIMETER OBERFLÄCHENBESCHAFFENHEIT: TOLERANZEN: LINEAR: WINKEL:				OBERFLÄCHENGÜTE:		ENTGRATEN UND SCHARFE KANTEN BRECHEN	ZEICHNUNG NICHT SKALIEREN		ÄNDERUNG		
							Velowerft c/o Bonn im Wandel e. V. Dornheckenstraße 3 53227 Bonn				
	NAME	SIGNATUR	DATUM				BENENNUNG:				
GEZEICHNET							Oberzug				
GEPRÜFT											
GENEHMIGT											
PRODUKTION											
QUALITÄT				WERKSTOFF:			ZEICHNUNGSNR.				A3
							191025_velowerft_trike				
				GEWICHT:			MASSSTAB:1:4			BLATT 36 VON 43	

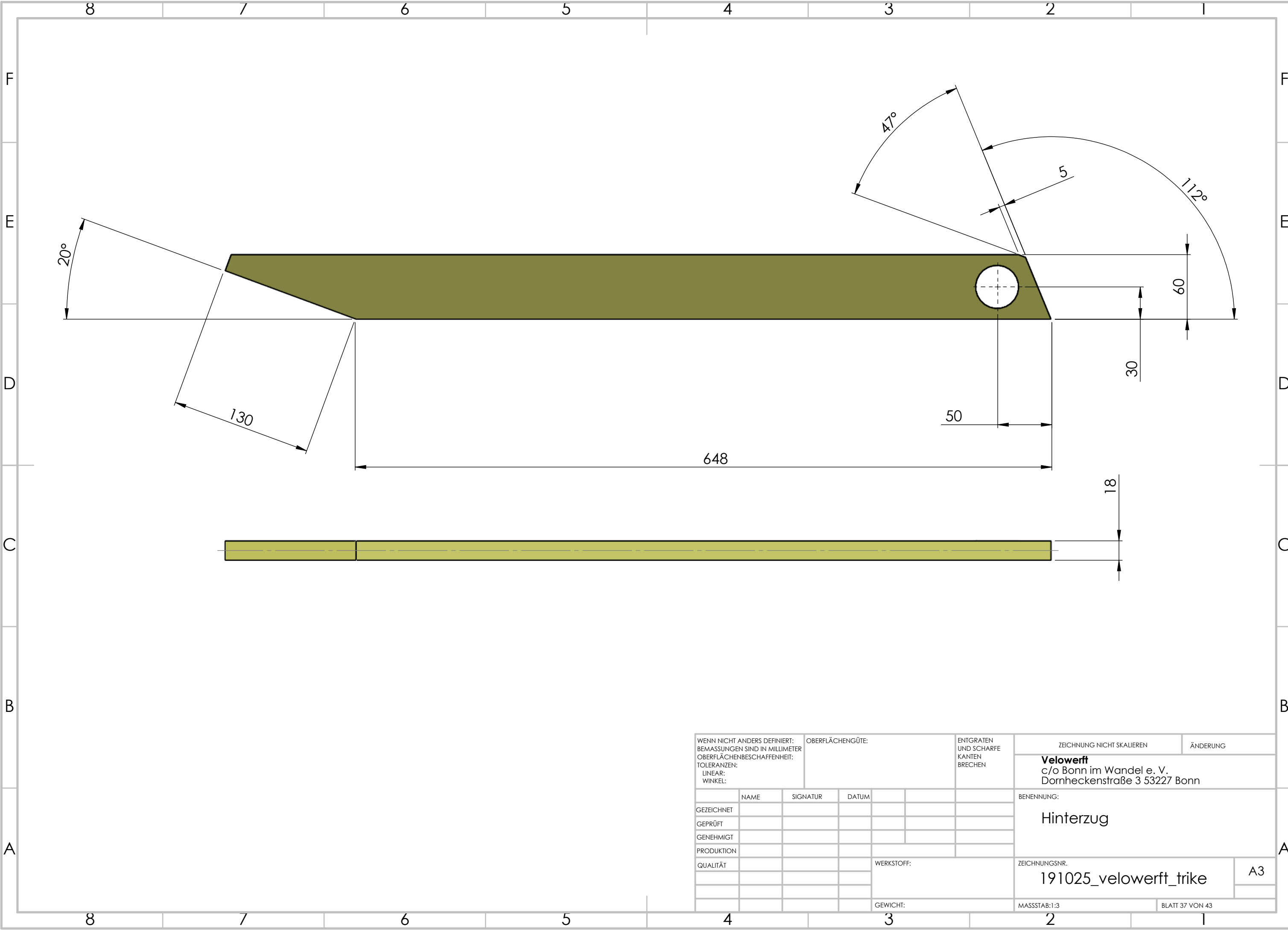

WENN NICHT ANDERS DEFINIERT: BEMASSUNGEN SIND IN MILLIMETER OBERFLÄCHENBESCHAFFENHEIT: TOLERANZEN: LINEAR: WINKEL:				OBERFLÄCHENGÜTE:		ENTGRATEN UND SCHARFE KANTEN BRECHEN		ZEICHNUNG NICHT SKALIEREN		ÄNDERUNG	
								Velowerft c/o Bonn im Wandel e. V. Dornheckenstraße 3 53227 Bonn			
								BENENNUNG:			
								Hinterzug			
								ZEICHNUNGSNR.			
								191025_velowerft_trike			
								A3			
								MASSSTAB:1:3			
								BLATT 37 VON 43			

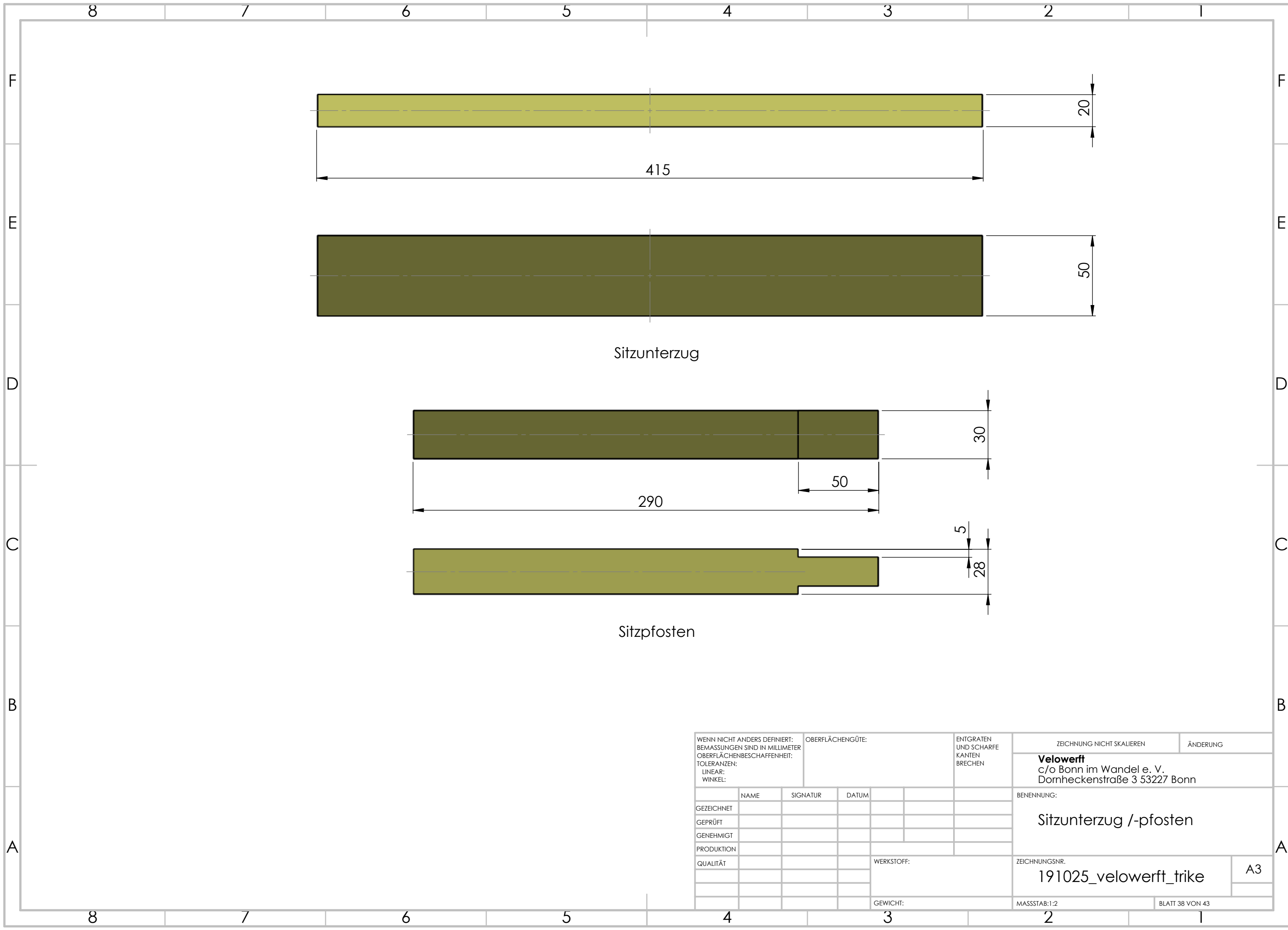

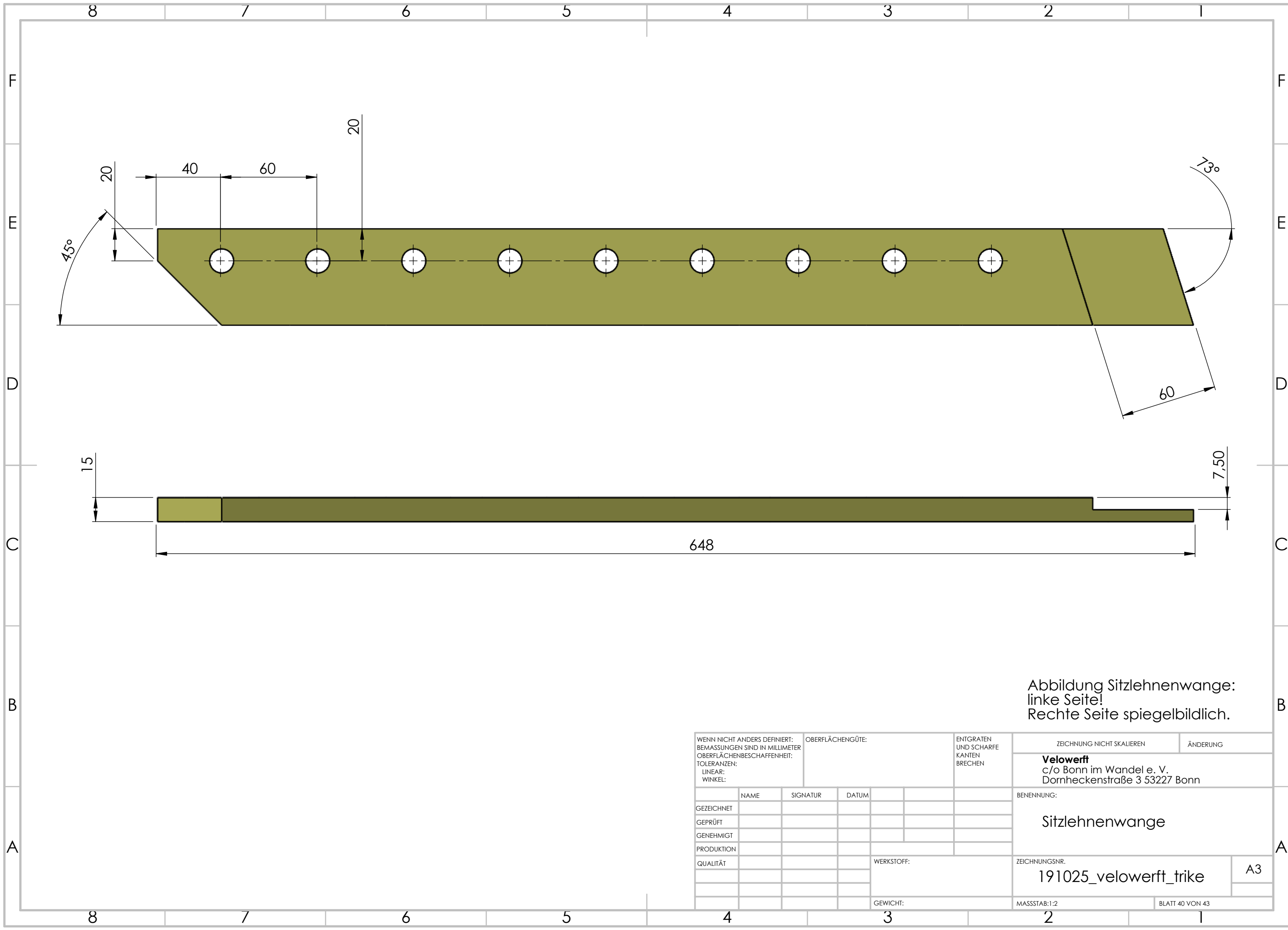

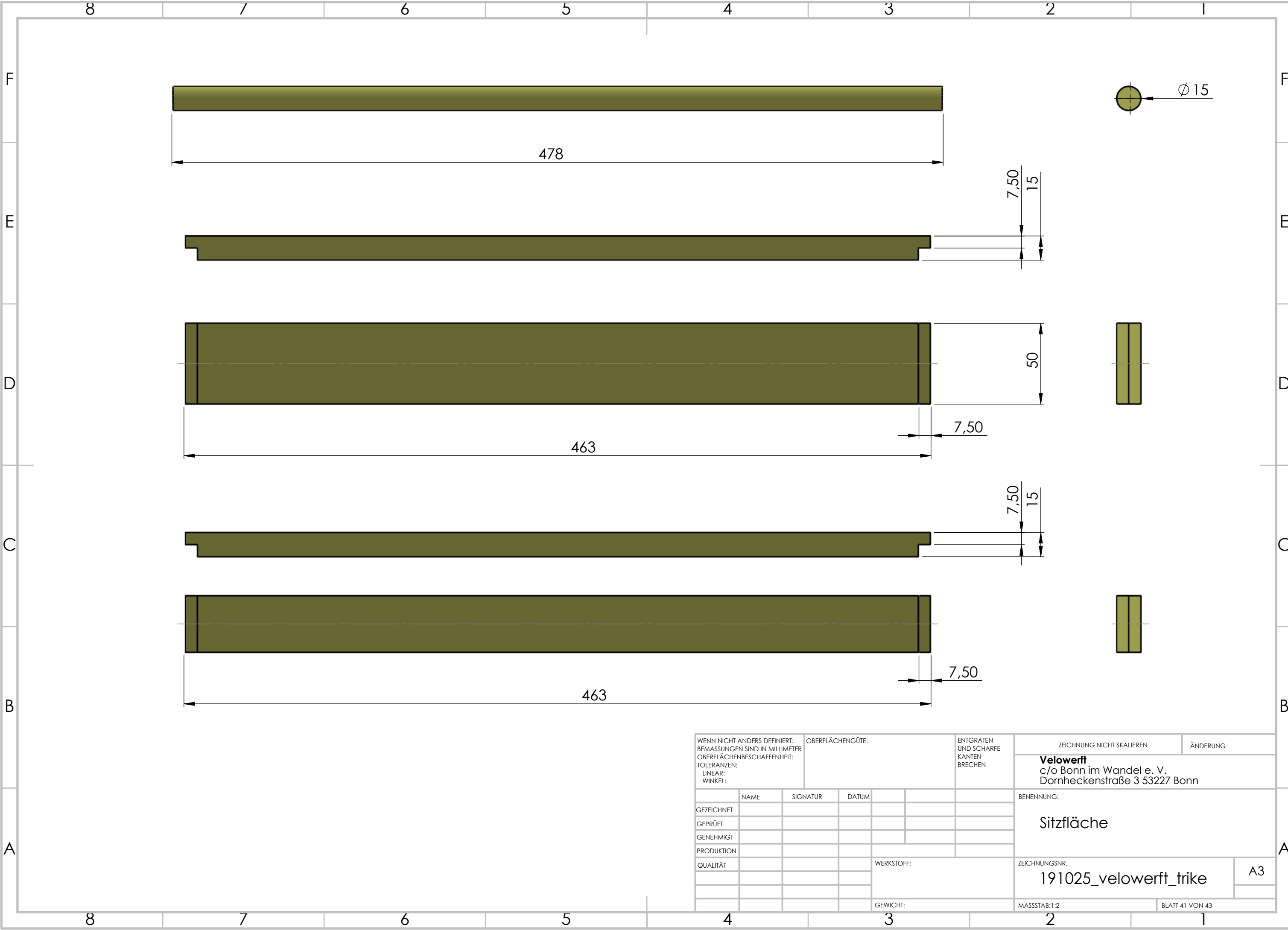

WENN NICHT ANDERS DEFINIERT: BEMASSUNGEN SIND IN MILLIMETER OBERFLÄCHENBESCHAFFENHEIT: TOLERANZEN: LINEAR: WINKEL:				OBERFLÄCHENGÜTE:			ENTGRATEN UND SCHARFE KANTEN BRECHEN			ZEICHNUNG NICHT SKALIEREN			ÄNDERUNG			
										Velowerft c/o Bonn im Wandel e. V. Dornheckenstraße 3 53227 Bonn						
										BENENNUNG: Sitzfläche						
GEZEICHNET																
GEPRÜFT																
GENEHMIGT																
PRODUKTION																
QUALITÄT										ZEICHNUNGSNR. 191025_velowerft_trike					A3	
										WERKSTOFF:						
										GEWICHT:					MASSTAB:1:2	
															BLATT 41 VON 43	

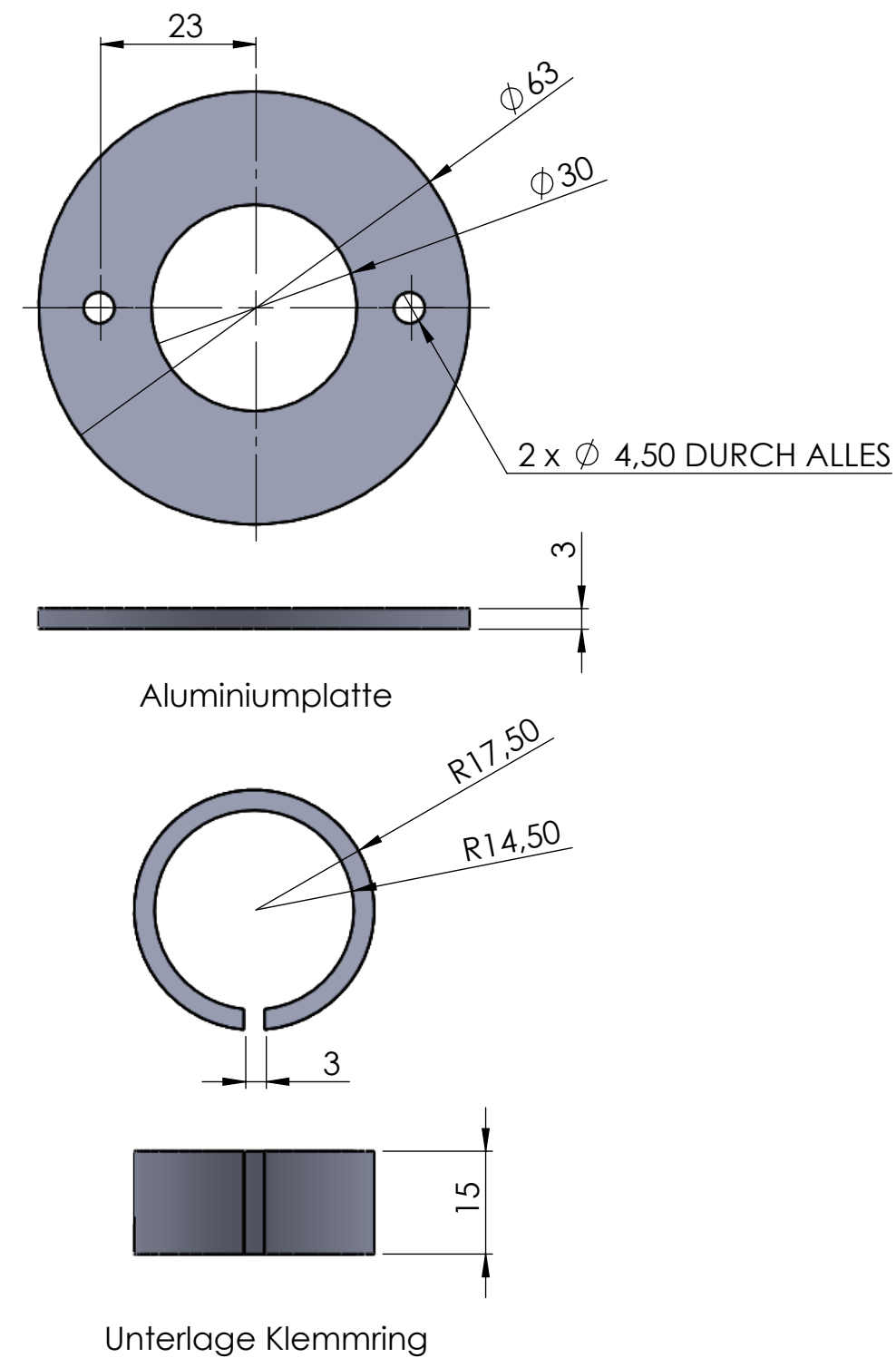
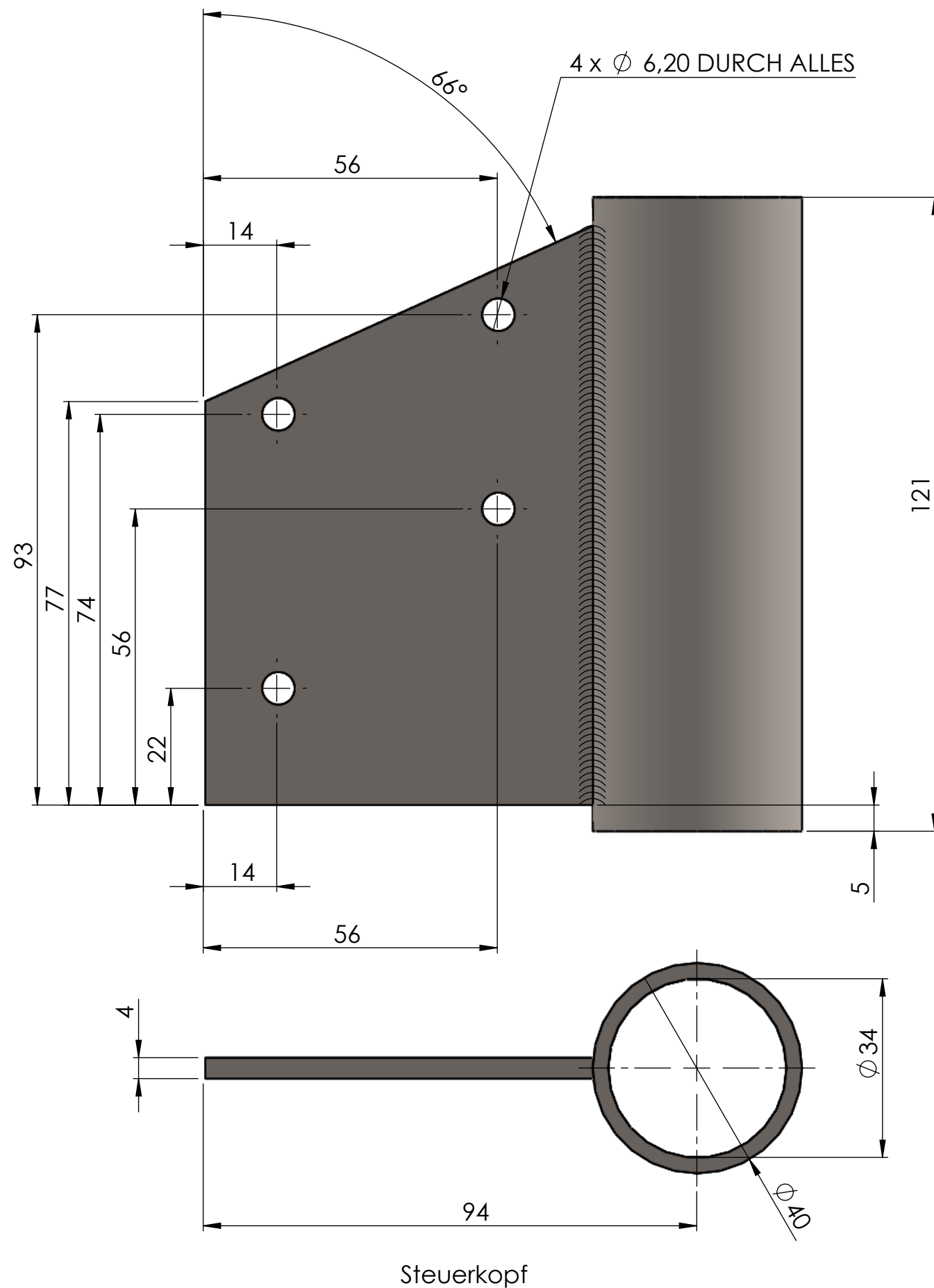

WENN NICHT ANDERS DEFINIERT: BEMASSUNGEN SIND IN MILLIMETER OBERFLÄCHENBESCHAFFENHEIT: TOLERANZEN: LINEAR: WINKEL:			OBERFLÄCHENGÜTE:			ENTGRATEN UND SCHARFE KANTEN BRECHEN			ZEICHNUNG NICHT SKALIEREN			ÄNDERUNG					
									Velowerft c/o Bonn im Wandel e. V. Dornheckenstraße 3 53227 Bonn								
	NAME		SIGNATUR		DATUM						BENENNUNG:						
GEZEICHNET											Steuerkopf						
GEPRÜFT																	
GENEHMIGT																	
PRODUKTION																	
QUALITÄT							WERKSTOFF:			ZEICHNUNGSNR.							
										191025_velowerft_trike					A3		
							GEWICHT:			MASSSTAB:1:1				BLATT 43 VON 43			